

| SIMBOLO | DESCRIZIONE   |
|---------|---|
|         | POZZETTO BT SEGNALE POTENZA CON CHIUSURA IN CHIESA DI NUOVA FORNITURA |
|         | POLIFORA B.T. DI NUOVA FORNITURA                                      |
|         | POZZETTO BT SEGNALE POTENZA ESISTENTE                                 |
|         | POLIFORA B.T. ESISTENTE   |
|         | QUADRO ELETTRICO BASSA TENSIONE DI NUOVA FORNITURA                    |
|         | QUADRO ELETTRICO BASSA TENSIONE ESISTENTE OGGETTO DI MODIFICA         |
|         | PERCORSO CANALIZZAZIONE DI NUOVA FORNITURA                            |

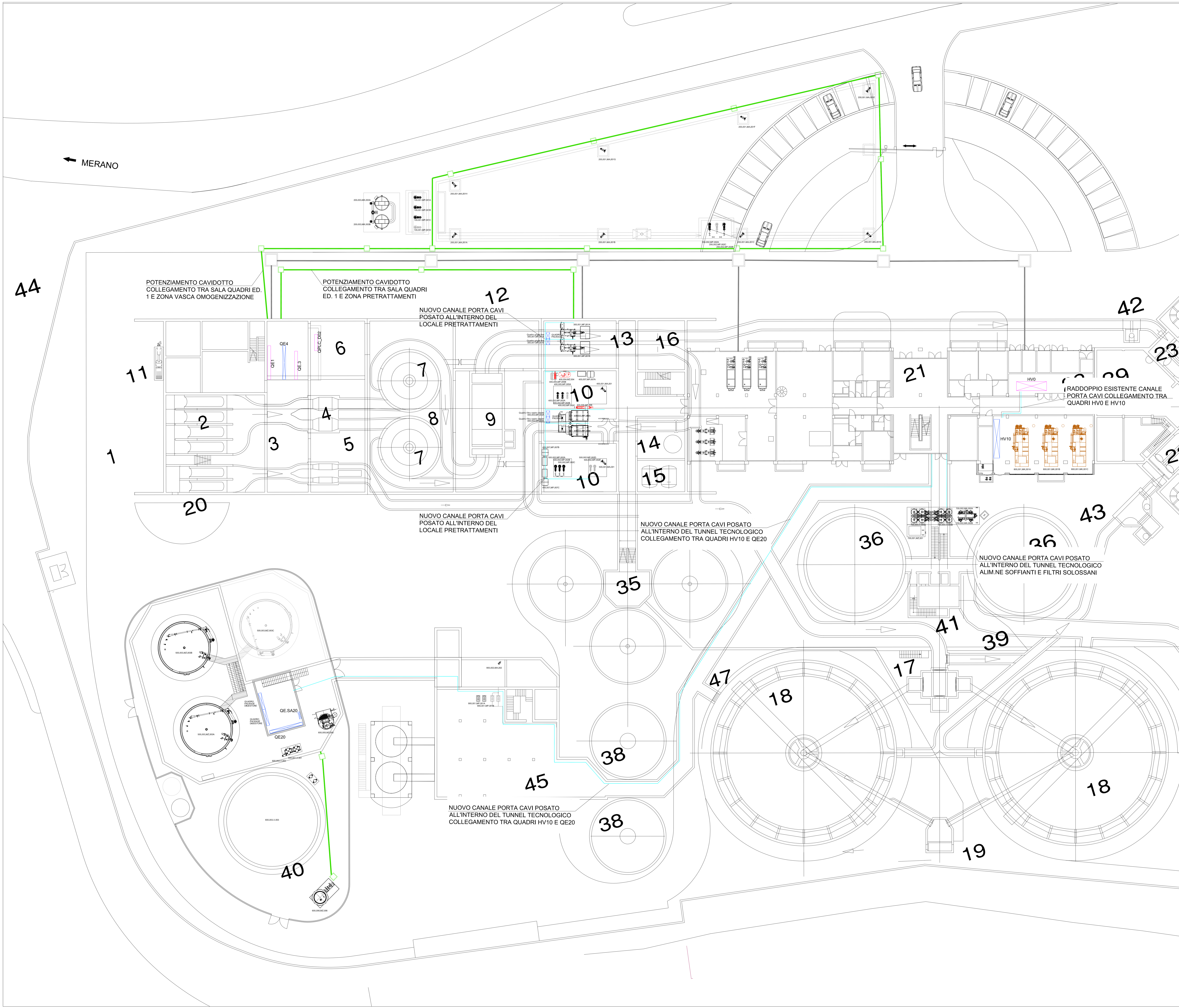

AMBITO TERRITORIALE - GEBIET:

**PROVINCIA AUTONOMA DI BOLZANO  
COMUNE DI MERANO  
AUTONOME PROVINZ BOZEN  
GEMEINDE MERAN**

COMMITTENTE - AUFTRAGGEBER: **eco center**

PROGETTAZIONE - PLANUNG, RAGGIORNAMENTO TEMPORANEO: **STUDIO CAPPELLA s.r.l. ALPAGED GMK**

39100 - BOLZANO Via Lungo Isarco, Destro 21/A  
Tel. 0471 998900 - Fax 0471 998999  
web: www.eco-center.it  
e-mail: info@eco-center.it

Ing. Marco De Simone

**PROGETTO DEFINITIVO - ENDGÜLTIGES PROJEKT**

REALIZZAZIONE DI UN IMPIANTO ANAEROBICO AD ALTO CARICO PER IL TRATTAMENTO DEI REFLUI INDUSTRIALI PRESSO IL DEPURATORE DELLE ACQUE REFLUE DI MERANO -  
ERRICHTUNG EINER ANAEROBEN HOCHLAST-ANLAGE FÜR DIE BEHANDLUNG DER INDUSTRIEABWÄSSER IN DER KLÄRANLAGE VON MERAN

ELABORATO - PLANUNTERLAGE: **Planimetria cavidotti elettrici principali interrati ed aerei - Scala 1:200**

NUM. **9.2**

Il Progettista - Der Projektant:

INTESA ENGINEERING s.r.l. Studio Cappella s.r.l. Studio Cappella s.r.l. Alp Engineering s.r.l.  
Ing. Alessandro Gregori Ing. Pierantonio Capella Ing. Pierantonio Capella Ing. Marco De Simone

Studio Associato Grotzer & Partner - GAK Ing. Alfred Grotzer Ing. Marco De Simone

| Rev. | Descrizione - Beschreibung | Redatto<br>Ersellt | Verificato<br>Überprüft | Approvato<br>Genehmigt | Data<br>Datum |
|------|----------------------------|--------------------|-------------------------|------------------------|---------------|
| A    | 1° Emissione - 1° Ausgabe  | M.Boeri            | Gregori                 | Olivetti               | 30/06/2022    |
| B    |                            |                    |                         |                        |               |
| C    |                            |                    |                         |                        |               |