

| | | | |
|---|--|---|--|
| Servizio competente Zuständige Arbeitsstelle | Ris. Natura, paesaggio e sviluppo del territorio Nat. Natur, Landschaft und Raumentwicklung | Servizio sviluppo sostenibile e aree protette | Ente regionale per i servizi all'agricoltura e alle foreste |
| Responsabile Verantwortlicher | Dr. Lisa Vini Reschke | Dr. Angela Turilli | Dr. Andrea Zuccheri |
| Gruppo di lavoro Arbeitsgruppe | Dr. Frank Wally Dr. Pasquale Casati Dr. Riccardo Lacer Dr. Lorenzo Harold Dr. Sergio Zambor Dr. Sara Cristofari | Dr. Lucio Scari Dr. Carlo Zilli Dr. Luca G. R. R. Dr. Maria Rita Collari Dr. Carlo De Biasi | Dr. Silvia Biasi Dr. Carla Berni Dr. Caterina F. R. R. Dr. Veronica Merlo |

Coordinatore scientifico
sancio nazionale dello Stelvio
Wissenschaftlicher Koordinator
Vortruppführer

Dr. Luca Piccini



Dr. Felicia Schilli



Dr. Emanuela Cecchi
Dr. Laura Vismara Storti
Dr. Maria Sofia
Dr. Lisa Maria Tassinari

Dr. Silvia Minich
Dr. Chiara Ciofani



Dr. Lisa Elena Corti
Dr. Lisa Maria Vini Corzani



Dr. Elisabet Treibauer
Dr. Daniela Costa



Dr. Riccardo Geronzi



Dr. Stefano Pini
Dr. Nicole Pini

Blatt / Tavola
024-IV

MAßSTAB / SCALA 1:25.000

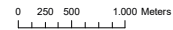

Carta tecnica Prov. Aut. di BZ
Technische Grundkarte der Aut. Prov. BZ

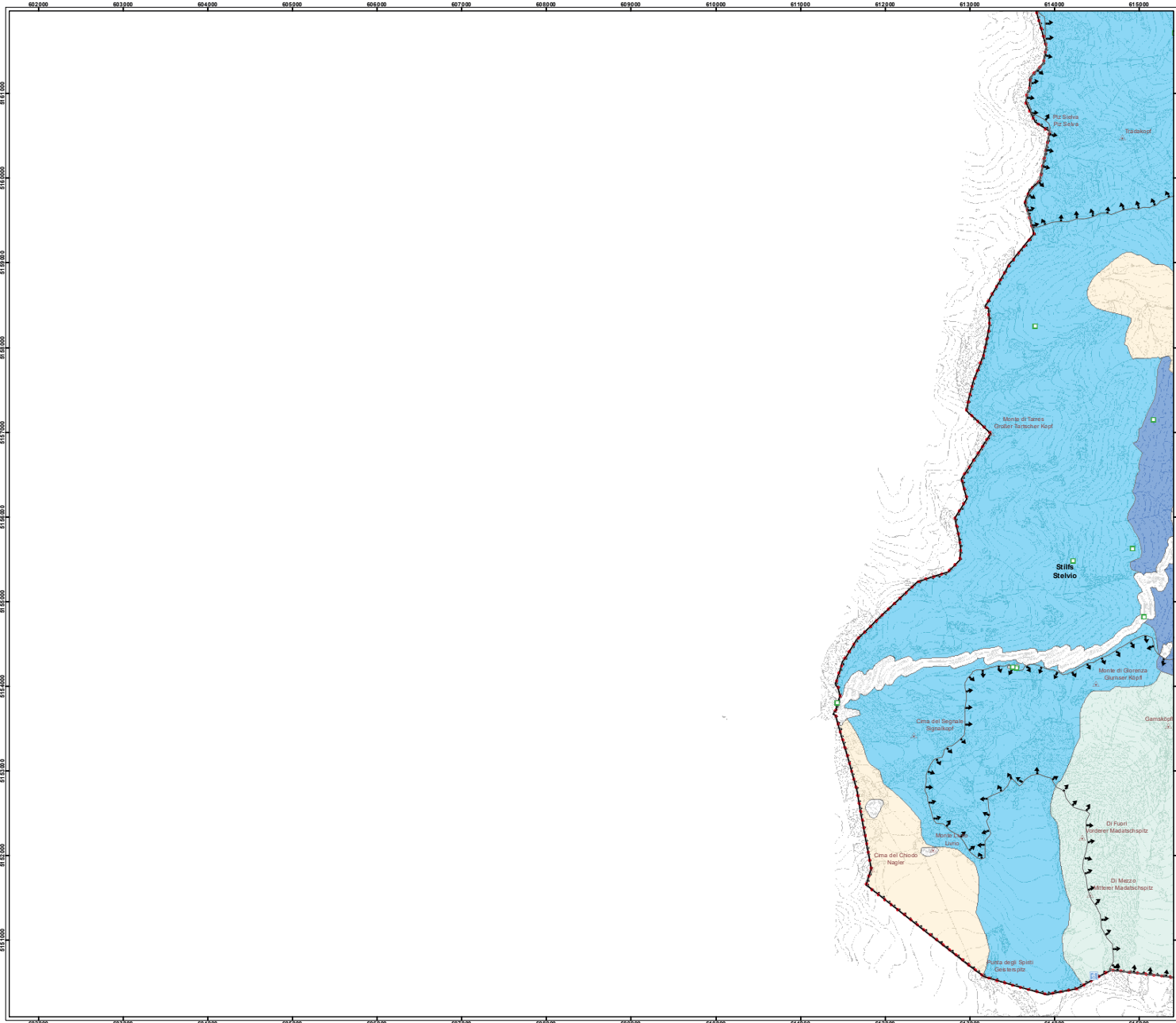
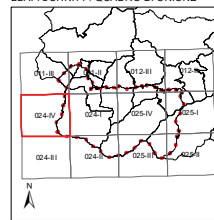

Zonizzazione del Piano del Parco
Zonierung des Parkplans

- Zona A - Riserve integrali - Art. 6 Nda
Zone A - Kernzone - Art. 6 Dfb
- Zona B - Riserve generali orientate - Art. 7 Nda
Zone B - Bewahrungszonen - Art. 7 Dfb
- Zona C - Aree di protezione - Art. 8 Nda
Zone C - Übergangsbiete - Art. 8 Dfb
- Zona D1 - Aree antropizzate - Art. 9 Nda
Zone D1 - von Menschenhand geprägte Zonen - Art. 9 Dfb
- Zona D2 - Aree sciabili - Art. 9 Nda
Zone D2 - Skizonen - Art. 9 Dfb
- Zona D3 - Aree cave di marmo - Art. 9 Dfb
Zone D3 - Marmorabbauzonen - Art. 9 Nda

Patrimonio edilizio
Baubestand

- Rifugio
Schutzhütte
- Bivacco
Biwak
- Edificio destinato ad abitazione
Wohngebäude
- Azienda agricola
Landwirtschaftlicher Betrieb
- Patrimonio edilizio alpicolturale
Alm- und weidewirtschaftlicher Baubestand

Confini
Grenzen

- Confine parco nazionale - PAB
Nationalparkgrenze - APB
- Confini comunali
Gemeindegrenzen
- Confine N2000
N2000-Grenze
- Orografia
Orographie

NATIONAL PARK
STILFSEER JOCH
PARCO NAZIONALE
DELLO
STELVIO

**PIANO DEL PARCO
NAZIONALE DELLO STELVIO**
**NATIONALPARKPLAN
STILFSEER JOCH**

AUTONOME PROVINZ SÜDTIROL
PROVINCIA AUTONOMA DI BOLZANO SÜDTIROL
REGIONE LOMBARDIA

G BZ
1:25.000

CARTA DI ZONIZZAZIONE
ZONIERUNGSKARTE

| | | | |
|---|---|---|--|
| Servizio competente Zuständige Arbeitsstelle | Ris. Natura, paesaggio e sviluppo del territorio Nat. Natur, Landschaft und Raumentwicklung | Servizio sviluppo sostenibile e aree protette Entwicklungs- und Naturschutz | Ente regionale per i servizi all'agricoltura e alle foreste Regionale Dienstleistungszentrum für Landwirtschaft und Forstwirtschaft |
| Responsabile Verantwortlicher | Dr. Luca Piccini | Dr. Andrea Turilli | Dr. Andrea Zucconi |
| Gruppo di lavoro Arbeitsgruppe | Arch. Frank Wally Arch. Giuseppe Casati Arch. Riccardo Sclafani Arch. Lorenzo Harnold Arch. Sergio Zamboni Arch. Sara Celsani-Porcin | Arch. Lucio Scari Arch. Marco Zilli Arch. Luca Sclafani Arch. Maria Rita Cellini Arch. Carlo De Biasi | Arch. Emilio Bassi Arch. Carlo Bernini Arch. Gabriele Frassinetti Arch. Vincenzo Merello |

Coordinatore scientifico
sancò nazionale dello Stelvio
Wissenschaftliche Koordinator
Vortruppführer

coll. Luca Piccini



coll. Federico Ghilli



coll. Emanuela Cecchi
coll. Anna Maria Spadoli
coll. Maria Sestini
coll. Sara Maria Tofano



Arch. Silvio Minichini
Arch. Gianni Ciofani



Arch. Sara Elena Corti
Arch. Alessandra Corzani



v.v. Elisabet Treibauer
v.v. Johanna Coss



Arch. Riccardo Geronzi



Arch. Stefano Pini
Arch. Nicole Pini

Blatt / Tavola
024-II

MAßSTAB / SCALA 1:25.000

0 250 500 1.000 Meters

Carta tecnica Prov. Aut. di BZ
Technische Grundkarte der Aut. Prov. BZ

BLATTSCHNITT / QUADRO DI UNIONE

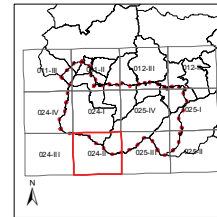

Zonizzazione del Piano del Parco
Zonierung des Parkplans

- Zona A - Riserve integrali - Art. 6 Nda
Zona A - Kernzone - Art. 6 Dtb
- Zona B - Riserve generali orientate - Art. 7 Nda
Zona B - Bewahrungszonen - Art. 7 Dtb
- Zona C - Aree di protezione - Art. 8 Nda
Zona C - Übergangsbiete - Art. 8 Dtb
- Zona D1 - Aree antropizzate - Art. 9 Nda
Zona D1 - von Menschenhand geprägte Zonen - Art. 9 Dtb
- Zona D2 - Aree sciabili - Art. 9 Nda
Zona D2 - Skizonen - Art. 9 Dtb
- Zona D3 - Aree cave di marmo - Art. 9 Dtb
Zona D3 - Marmorabbauzonen - Art. 9 Nda

Patrimonio edilizio
Baubestand

- Rifugio
Schutzhütte
- Bivacco
Biwak
- Edificio destinato ad abitazione
Wohngebäude
- Azienda agricola
Landwirtschaftlicher Betrieb
- Patrimonio edilizio alpicolturale
Alm- und weidewirtschaftlicher Baubestand

Confini
Grenzen

- Confine parco nazionale - PAB
Nationalparkgrenze - APB
- Confini comunali
Gemeindegrenzen
- Confine N2000
N2000-Grenze
- Orografia
Orographie

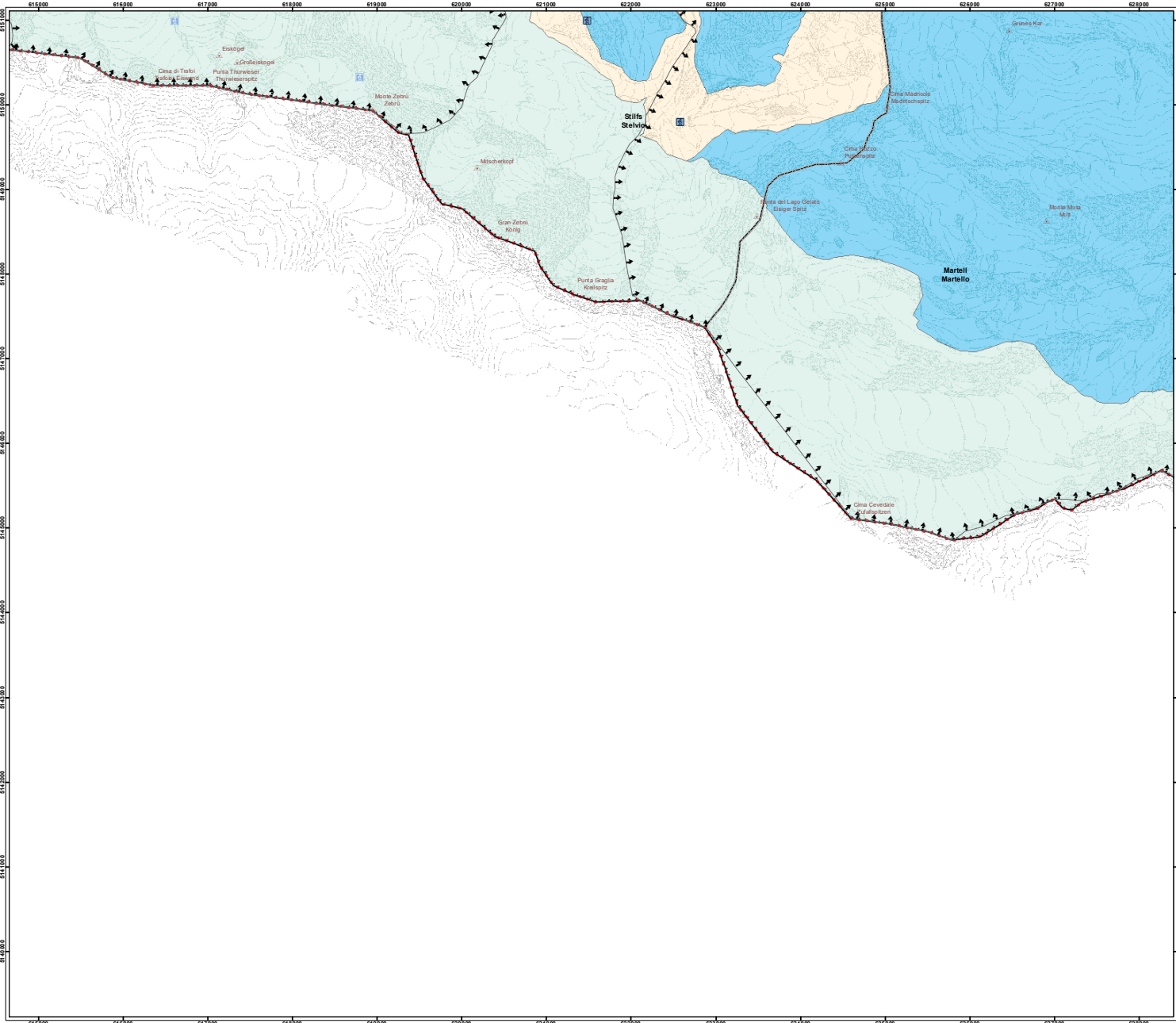

**PIANO DEL PARCO
NAZIONALE DELLO STELVIO**
**NATIONALPARKPLAN
STILFSEER JOCH**

G

BZ
1:25.000

CARTA DI ZONIZZAZIONE
ZONIERUNGSKARTE

GRUPPO TECNICO DI LAVORO
TECHNISCHE ARBEITSGRUPPE



| | | | |
|--|---|---|--|
| Servizio competente Zuständige Amtsstelle | Ris. Natura, paesaggio e sviluppo del territorio Nat. Natur, Landschaft und Raumentwicklung | Servizio sviluppo sostenibile e aree protette | Ente regionale per i servizi all'agricoltura e alle foreste |
| Responsabile Verantwortlicher | Stefano Viro Resanex | gab. Angela Turilli | Rob. Andrea Taccari |
| Gruppo di lavoro Arbeitsgruppe | arch. Frank Wally coll. Massimo Casaroli coll. Riccardo Keller coll. Lorenzo Harzo arch. Sergio Zamboni coll. Sara Cristini-Parker | coll. Lucio Scari coll. Andrea Zilli coll. Luca Di Felice coll. Maria Rita Cellini coll. Carlo De Biasi | coll. Silvia Biasi coll. Carolina Berni coll. Chiara De Felice coll. Veronica Minerva |

Coordinatore scientifico
sanc. naturale dello Stelvio
Wissenschaftliche Koordinator
Vortruppführer

coll. Luca Piccini

CONSULENTI
TECHNISCHE BERATUNG



coll. Federica Ghelli



coll. Emanuela Cecchi
coll. Anna Francesca Spicchi
coll. Maria Sofia
coll. Sara Maria Tassinari



arch. Silvano Minisci
arch. Chiara Ciofani



coll. Sara Cora
coll. Sara Maria Ciofani



arch. Elisabet Treibauer
arch. Antonia Costa



arch. Riccardo Geronzi



arch. Stefano Pini
arch. Nadia Pini

Blatt / Tavola
024-III

MAßSTAB / SCALA 1:25.000

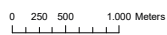

Carta tecnica Prov. Aut. di BZ
Technische Grundkarte der Aut. Prov. BZ

BLATTSCHNITT / QUADRO DI UNIONE

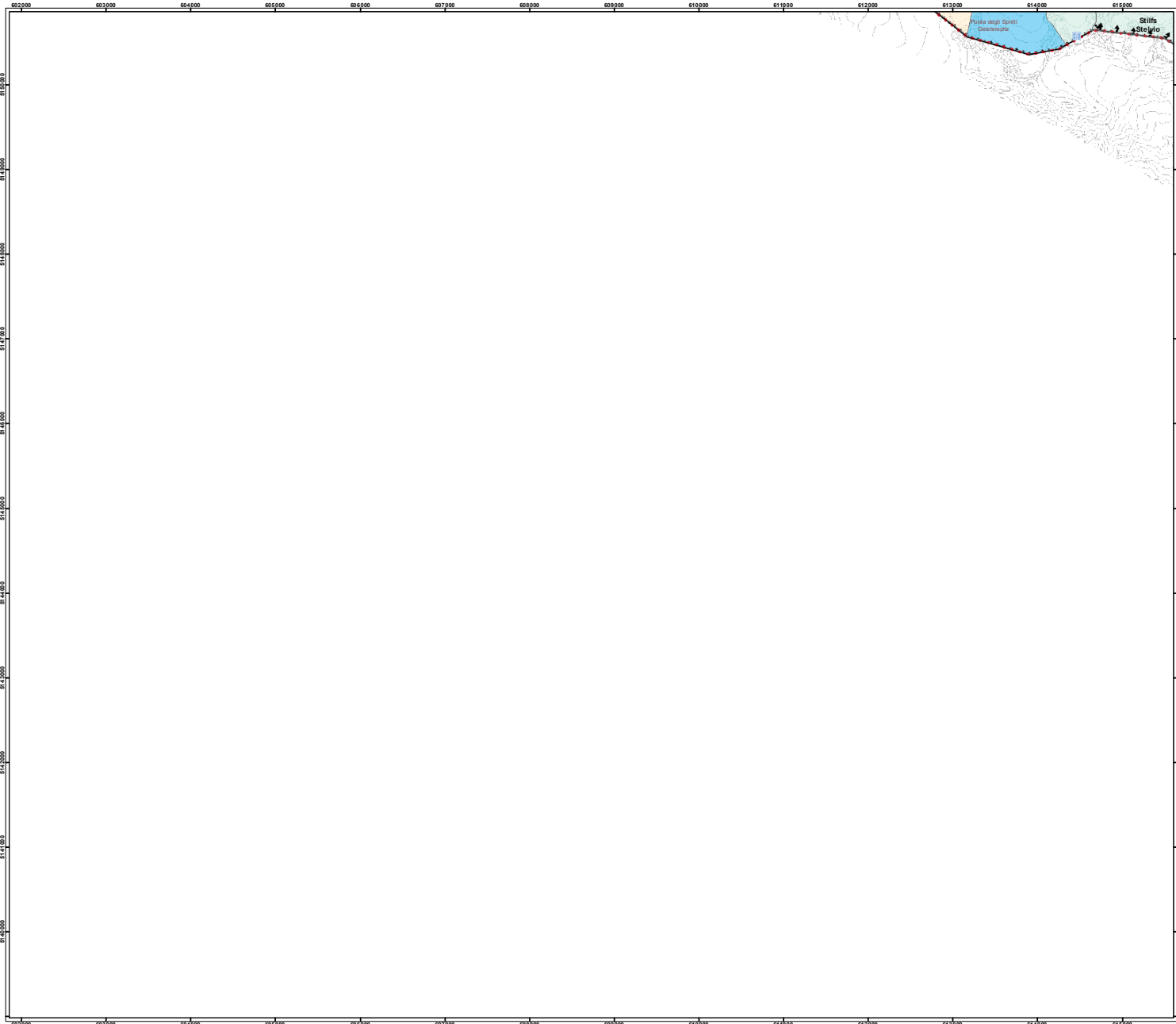
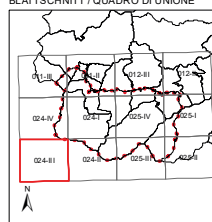

Zonizzazione del Piano del Parco
Zonierung des Parkplans

- Zona A - Riserve integrali - Art. 6 Nda
Zone A - Kernzone - Art. 6 Dtb
- Zona B - Riserve generali orientate - Art. 7 Nda
Zone B - Bewahrungszonen - Art. 7 Dtb
- Zona C - Aree di protezione - Art. 8 Nda
Zone C - Übergangsbiete - Art. 8 Dtb
- Zona D1 - Aree antropizzate - Art. 9 Nda
Zone D1 - von Menschenhand geprägte Zonen - Art. 9 Dtb
- Zona D2 - Aree sciabili - Art. 9 Nda
Zone D2 - Skizonen - Art. 9 Dtb
- Zona D3 - Aree cave di marmo - Art. 9 Dtb
Zone D3 - Marmorabbauzonen - Art. 9 Nda

Patrimonio edilizio
Baubestand

- Rifugio
Schutzhütte
- Bivacco
Biwak
- Edificio destinato ad abitazione
Wohngebäude
- Azienda agricola
Landwirtschaftlicher Betrieb
- Patrimonio edilizio alpicolturale
Alm- und weidewirtschaftlicher Baubestand

Confini
Grenzen

- Confine parco nazionale - PAB
Nationalparkgrenze - APB
- Confini comunali
Gemeindegrenzen
- Confine N2000
N2000-Grenze
- Orografia
Orographie

NATIONAL PARK
STILFSER JOCH
PARCO NAZIONALE
DELLO STELVIO

**PIANO DEL PARCO
NAZIONALE DELLO STELVIO**
**NATIONALPARKPLAN
STILFSER JOCH**

G BZ

CARTA DI ZONIZZAZIONE
ZONIERUNGSKARTE

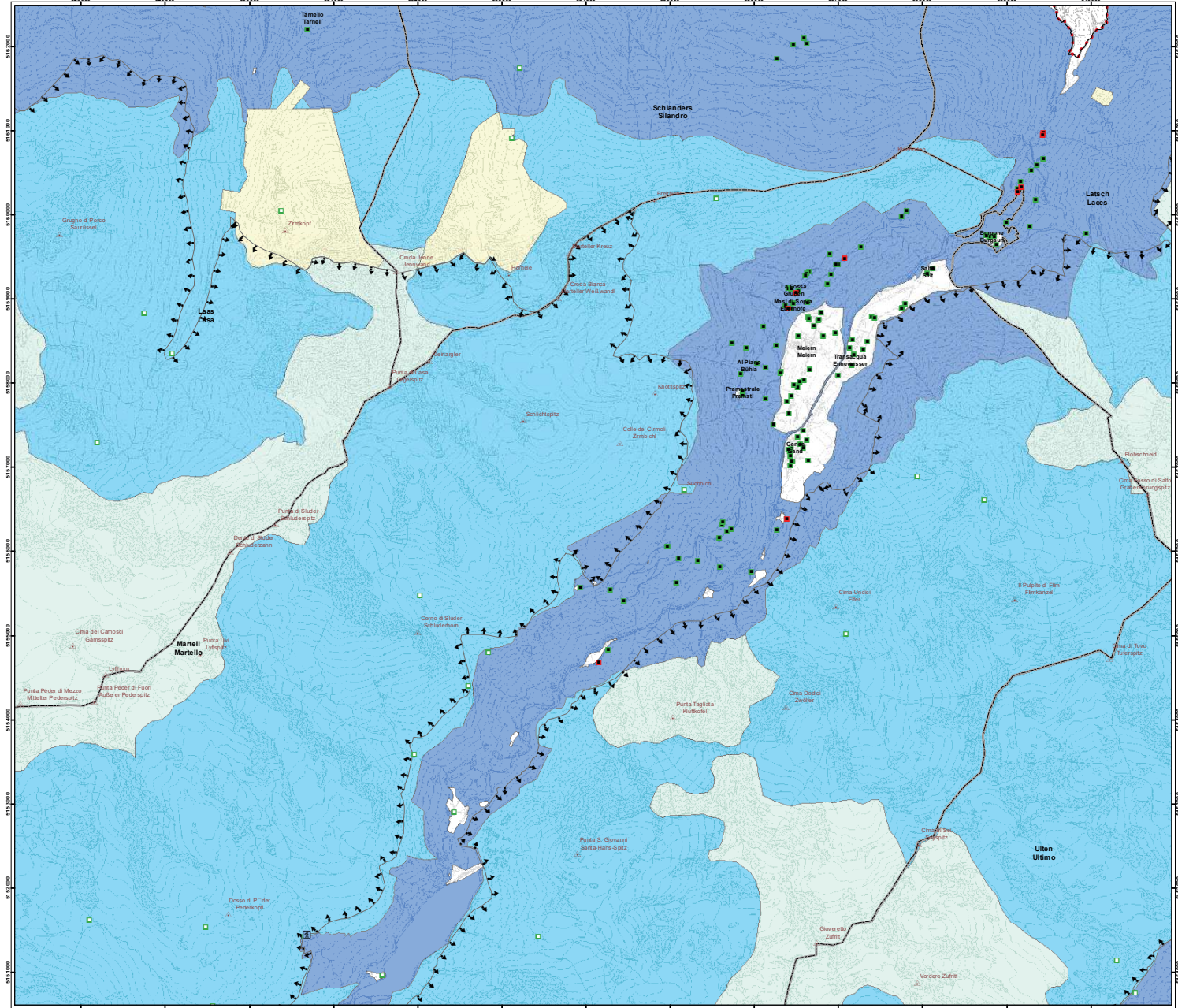

CONSIGLIERI
TECHNISCHE BERATUNG

ERSA
REGIONE LOMBARDA

EY

SUDIOCLAIRO

Montana

SISTEMA

BAUR & PARTNER

ALP STUDIO art

POHL PARTNER

Blatt / Tavola
025-IV

MAßSTAB / SCALA 1:25.000

0 250 500 1.000 Meters

Carta tecnica Prov. Aut. di BZ
Technische Grundkarte der Aut. Prov. BZ

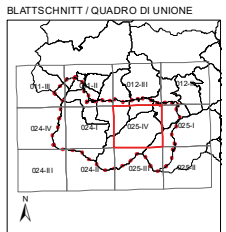

- Zonizzazione del Piano del Parco**
Zonierung des Parkplans
- Zona A - Riserve integrali - Art. 6 Nda
Zone A - Kernzone - Art. 6 Dtb
 - Zona B - Riserve generali orientate - Art. 7 Nda
Zone B - Bewahrungszonen - Art. 7 Dtb
 - Zona C - Aree di protezione - Art. 8 Nda
Zone C - Übergangsgebiete - Art. 8 Dtb
 - Zona D1 - Aree antropizzate - Art. 9 Nda
Zone D1 - von Menschenhand geprägte Zonen - Art. 9 Dtb
 - Zona D2 - Aree sciabili - Art. 9 Nda
Zone D2 - Skizonen - Art. 9 Dtb
 - Zona D3 - Aree cave di marmo - Art. 9 Dtb
Zone D3 - Marmorabbauzonen - Art. 9 Nda

- Patrimonio edilizio**
Baubestand
- Rifugio
Schutzhütte
 - Bivacco
Bivak
 - Edificio destinato ad abitazione
Wohngebäude
 - Azienda agricola
Landwirtschaftlicher Betrieb
 - Patrimonio edilizio alpicolturale
Alm- und weidewirtschaftlicher Baubestand
- Confini**
Grenzen
- Confine parco nazionale - PAB
Nationalparkgrenze - APB
 - Confini comunali
Gemeindengrenzen
 - Confine N2000
N2000-Grenze
 - Orografia
Orographie

AUTONOME PROVINZ BOZEN SÜDTIROL PROVINCIA AUTONOMA DI BOLZANO ALTO ADIGE PRIMA REGIONE LOMBARDA

NATIONAL PARK STILFSER JOCH
PARCO NAZIONALE DELLO STILFJO

PIANO DEL PARCO NAZIONALE DELLO STELVIO
NATIONALPARKPLAN STILFSER JOCH

G BZ 1:25.000
CARTA DI ZONIZZAZIONE ZONIERUNGSKARTE

Servizi componenti
Zusätzliche Arbeitsstellen

Responsabile
verantwortlicher

Gruppo di lavoro
Arbeitsgruppe

coordinatore scientifico
wissenschaftlicher Koordina-
tor/Leitungswissenschaftler

Ris. Natura, paesaggio e sviluppo del territorio
Naturschutz, Landschaft und Raumentwicklung

Servizio sviluppo sostenibile e aree protette
Nachhaltige Entwicklung und geschützte Gebiete

Ente regionale per i servizi all'agricoltura e alle foreste
Regionale Dienstleistungen für Landwirtschaft und Forstwirtschaft

col. Emanuela Cecchi
col. Anna Simona Steddi
col. Maria Sestini
col. Sara Maria Tassinari

arch. Franca Maffei
col. Riccardo Mader
col. Lyndee Harrell
arch. Sergio Schirrer
col. Sara Simoni-Pirker

col. Andrea Turchi

col. Anna Taccari

col. Enrico Biasi
col. Carlo Berni
col. Caterina Fracchi
col. Veronica Marini



col. Fabiana Schilli



col. Emanuela Cecchi
col. Anna Simona Steddi
col. Maria Sestini
col. Sara Maria Tassinari



arch. Silvio Minich
arch. Chiara Caviglia



col. Sara Maria Tassinari



ing. Elisabetta Trebbian
ing. Antonia Costa



arch. Riccardo Geronzi



ing. Stefano Pini
arch. Nicole Pini

Blatt / Tavola
025-II

MAßSTAB / SCALA 1:25.000

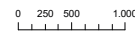

Carta tecnica Prov. Aut. di BZ
Technische Grundkarte der Aut. Prov. BZ

BLATTSCHNITT / QUADRO DI UNIONE

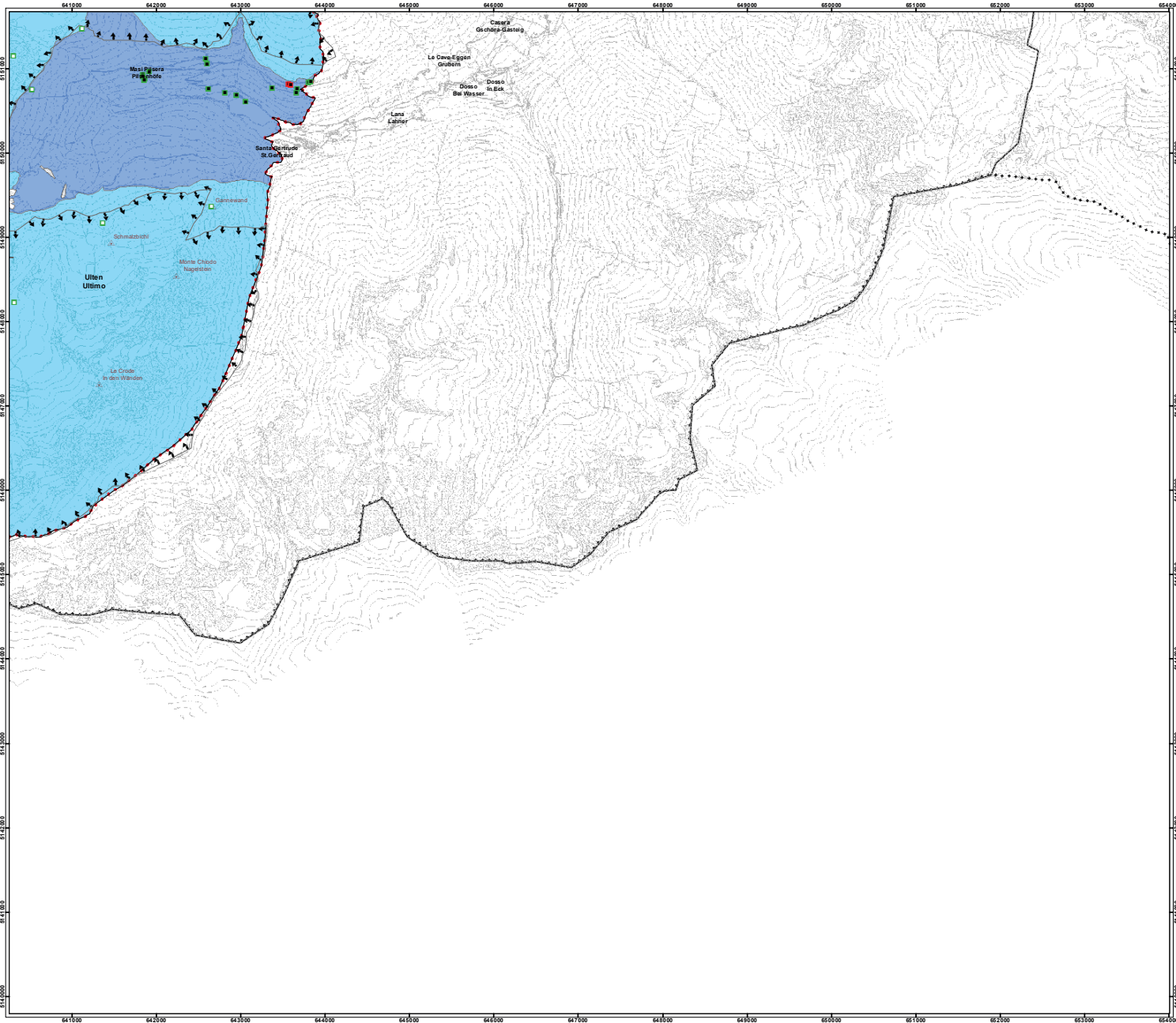
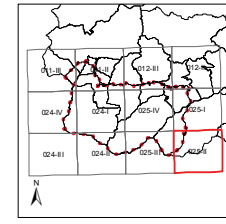

Zonizzazione del Piano del Parco
Zonierung des Parkplans

- Zona A - Riserve integrali - Art. 6 Nda
Zona A - Kernzone - Art. 6 Dtb
- Zona B - Riserve generali orientate - Art. 7 Nda
Zona B - Bewahrungszonen - Art. 7 Dtb
- Zona C - Aree di protezione - Art. 8 Nda
Zona C - Übergangsbiete - Art. 8 Dtb
- Zona D1 - Aree antropizzate - Art. 9 Nda
Zona D1 - von Menschenhand geprägte Zonen - Art. 9 Dtb
- Zona D2 - Aree sciabili - Art. 9 Nda
Zona D2 - Skizonen - Art. 9 Dtb
- Zona D3 - Aree cave di marmo - Art. 9 Dtb
Zona D3 - Marmorabbauzonen - Art. 9 Nda

Patrimonio edilizio
Baubestand

- Rifugio
Schutzhütte
- Bivacco
Biwak
- Edificio destinato ad abitazione
Wohngebäude
- Azienda agricola
Landwirtschaftlicher Betrieb
- Patrimonio edilizio alpicolturale
Alm- und weidewirtschaftlicher Baubestand

Confini
Grenzen

- Confine parco nazionale - PAB
Nationalparkgrenze - APB
- Confini comunali
Gemeindegrenzen
- Confine N2000
N2000-Grenze
- Orografia
Orographie

NATIONAL PARK
STILFSEER JOCH
PARCO NAZIONALE
DELLO
STELVIO

**PIANO DEL PARCO
NAZIONALE DELLO STELVIO**
**NATIONALPARKPLAN
STILFSEER JOCH**

AUTONOME PROVINZ SÜDTIROL
AUTONOME PROVINZ SÜDTIROL
REGIONE LOMBARDA

PROVINCIA AUTONOMA DI BOLZANO
SÜDTIROL

Provincia Autonoma di Trento

Regione Lombardia

G

BZ
1:25.000

CARTA DI ZONIZZAZIONE
ZONIERUNGSKARTE



Dr. Fabrizio Schilli



Dr. Emanuela Cecchi
Dr. Laura Vismara Spadoli
Dr. Maria Sofia Cecchi
Dr. Sara Maria Tofano

Dr. Silvio Minich
Dr. Gianni Cioffi



Dr. Sara Maria Cecchi
Dr. Sara Maria Cecchi

BAUR & PARTNER

Dr. Elisabetta Trebbiani
Dr. Antonia Costa

ALP STUDIO art

Dr. Riccardo Giamberini

POHL PARTNER

Dr. Stefano Pini
Dr. Marco Pini

Blatt / Tavola
025-III

MAßSTAB / SCALA 1:25.000

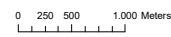

Carta tecnica Prov. Aut. di BZ
Technische Grundkarte der Aut. Prov. BZ

BLATTSCHNITT / QUADRO DI UNIONE

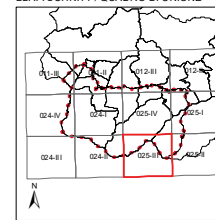

Zonizzazione del Piano del Parco
Zonierung des Parkplans

- Zona A - Riserve integrali - Art. 6 Nda
Zone A - Kernzone - Art. 6 Dtb
- Zona B - Riserve generali orientate - Art. 7 Nda
Zone B - Bewahrungszonen - Art. 7 Dtb
- Zona C - Aree di protezione - Art. 8 Nda
Zone C - Übergangsbiete - Art. 8 Dtb
- Zona D1 - Aree antropizzate - Art. 9 Nda
Zone D1 - von Menschenhand geprägte Zonen - Art. 9 Dtb
- Zona D2 - Aree sciabili - Art. 9 Nda
Zone D2 - Skizonen - Art. 9 Dtb
- Zona D3 - Aree cave di marmo - Art. 9 Dtb
Zone D3 - Marmorabbauzonen - Art. 9 Nda

Patrimonio edilizio
Baubestand

- Rifugio
Schutzhütte
- Bivacco
Biwak
- Edificio destinato ad abitazione
Wohngebäude
- Azienda agricola
Landwirtschaftlicher Betrieb
- Patrimonio edilizio alpicolturale
Alm- und weidewirtschaftlicher Baubestand

Confini
Grenzen

- Confine parco nazionale - PAB
Nationalparkgrenze - APB
- Confini comunali
Gemeindegrenzen
- Confine N2000
N2000-Grenze
- Orografia
Orographie

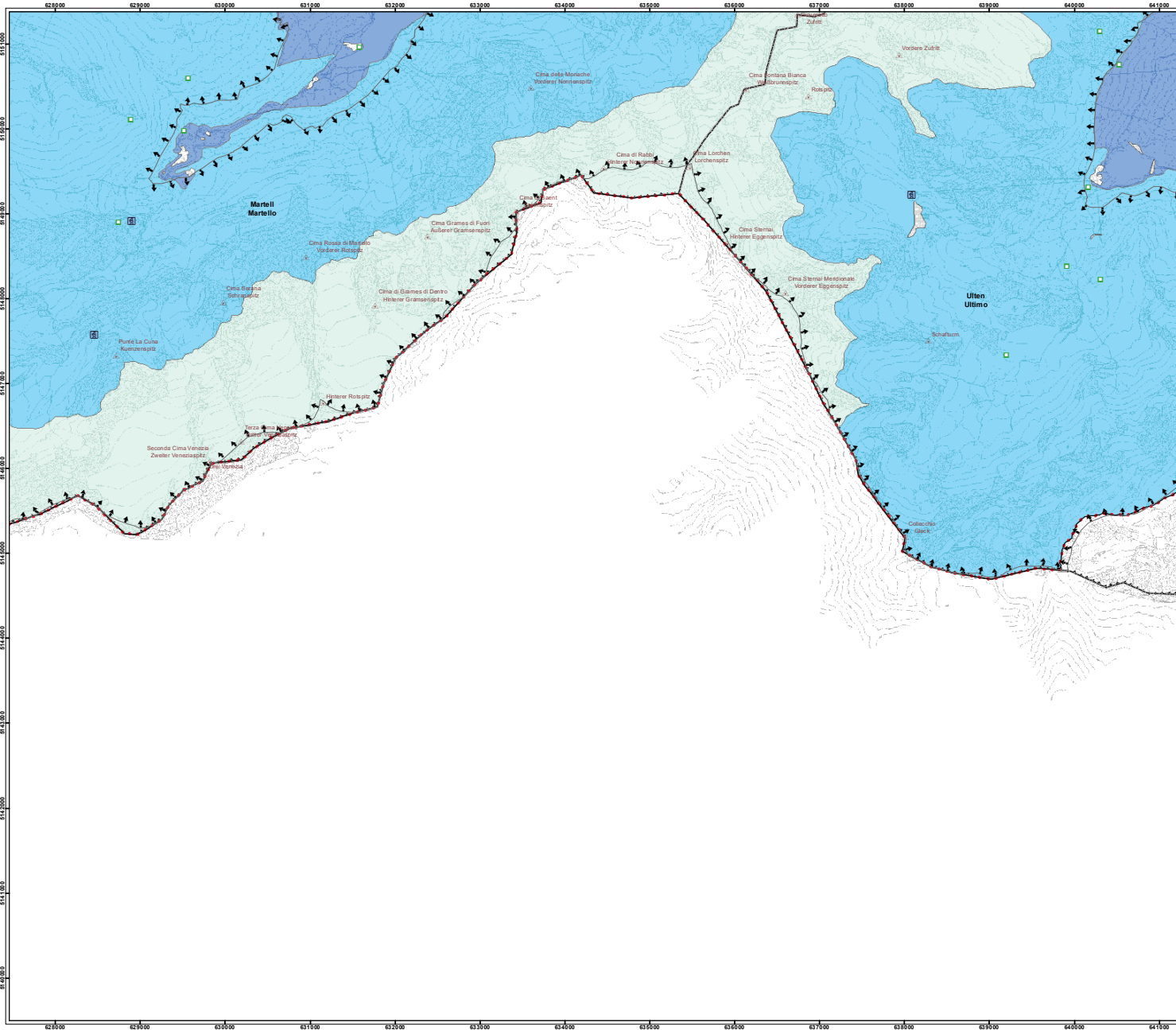

**PIANO DEL PARCO
NAZIONALE DELLO STELVIO**
**NATIONALPARKPLAN
STILFSER JOCH**

G BZ
 1:25.000

**CARTA DI ZONIZZAZIONE
ZONIERUNGSKARTE**

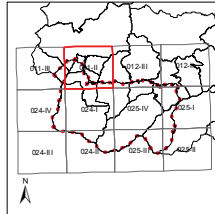

- Zona A - Riserve integrali - Art. 6 Nda
Zona A - Kernzone - Art. 6 Dtb
- Zona B - Riserve generali orientate - Art. 7 Nda
Zona B - Bewahrungszonen - Art. 7 Dtb
- Zona C - Aree di protezione - Art. 8 Nda
Zona C - Übergangsgebiete - Art. 8 Dtb
- Zona D1 - Aree antropizzate - Art. 9 Nda
Zona D1 - von Menschenhand geprägte Zonen - Art. 9 Dtb
- Zona D2 - Aree sciabili - Art. 9 Nda
Zona D2 - Skizonen - Art. 9 Dtb
- Zona D3 - Aree cave di marmo - Art. 9 Dtb
Zona D3 - Marmorabbauzonen - Art. 9 Nda

Patrimonio edilizio
Baubestand

- Rifugio
Schutzhütte
- Bivacco
Biwak
- Edificio destinato ad abitazione
Wohngebäude
- Azienda agricola
Landwirtschaftlicher Betrieb
- Patrimonio edilizio alpicolturale
Alm- und weidewirtschaftlicher Baubestand

Confini
Grenzen

- Confine parco nazionale - PAB
Nationalparkgrenze - APB
- Confini comunali
Gemeindengrenzen
- Confine N2000
N2000-Grenze
- Orografia
Orographie

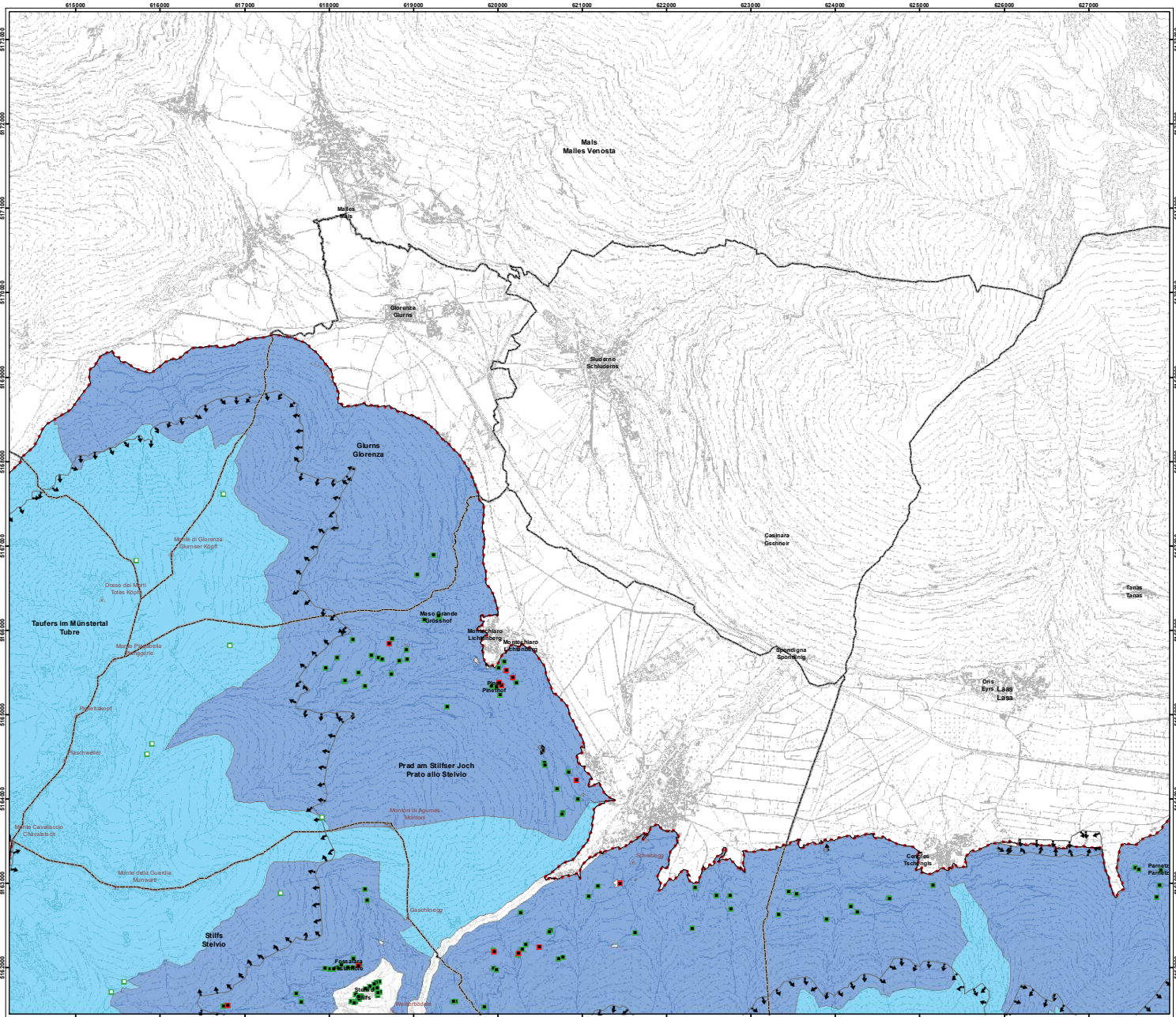

NATIONAL PARK
STILFSER JOCH
PARCO NAZIONALE
DELLO STELVIO

**PIANO DEL PARCO
NAZIONALE DELLO STELVIO**
**NATIONALPARKPLAN
STILFSER JOCH**

AUTONOME PROVINZ SÜDTIROL
PROVINCIA AUTONOMA DI BOLZANO
AUTONOME PROVINZ SÜDTIROL
REGIONE LOMBARDA

G BZ

CARTA DI ZONIZZAZIONE
ZONIERUNGSKARTE

| | | | |
|--|--|--|---|
| <p>Servizi componenti Zuständige Arbeitsstelle</p> | <p>Ris. Natura, paesaggio e sviluppo del territorio Nat. Natur, Landschaft und Raumentwicklung</p> | <p>Servizio sviluppo sostenibile e aree protette</p> | <p>Ente regionale per i servizi all'agricoltura e alle foreste</p> |
| <p>Responsabile verantwortlich</p> | <p>Dr. Luca Piccini</p> | <p>Dr. Riccardo Turchi</p> | <p>Dr. Andrea Zaccaro</p> |
| <p>Gruppo di lavoro Arbeitsgruppe</p> | <p>Dr. Frank Waber Dr. Giuseppe Casati Dr. Riccardo Turchi Dr. Lorenzo Harz Dr. Riccardo Turchi Dr. Luca Piccini</p> | <p>Dr. Lucio Scari Dr. Luca Zilli Dr. Luca Zilli Dr. Maria Rita Collari Dr. Carlo De Biasi</p> | <p>Dr. Silvia Biasi Dr. Carla Berni Dr. Chiara De Franceschi Dr. Veronica Merlo</p> |

Coordinatore scientifico
sancio nazionale dello Stelvio
Wissenschaftliche Koordinator
verantwortung Stille-Joch

Dr. Luca Piccini



Dr. Federico Ghelli



Dr. Emanuela Cecchi
Dr. Chiara Vismara Storti
Dr. Maria Sofia
Dr. Laura Maria Tofano

BAUR & PARTNER
ARCHITETTURA URBANISTICA

Via S. Benedetto
24100 Bolzano



Dr. Silvio Minich
Dr. Chiara Cioffi



Dr. Riccardo Geronzi



Dr. Lisa Elena Corti
Dr. Lisa Elena Corti



Dr. Stefano Pini
Dr. Nicole Pini

Blatt / Tavola
011-III

MAßSTAB / SCALA 1:25.000

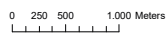

Carta tecnica Prov. Aut. di BZ
Technische Grundkarte der Aut. Prov. BZ

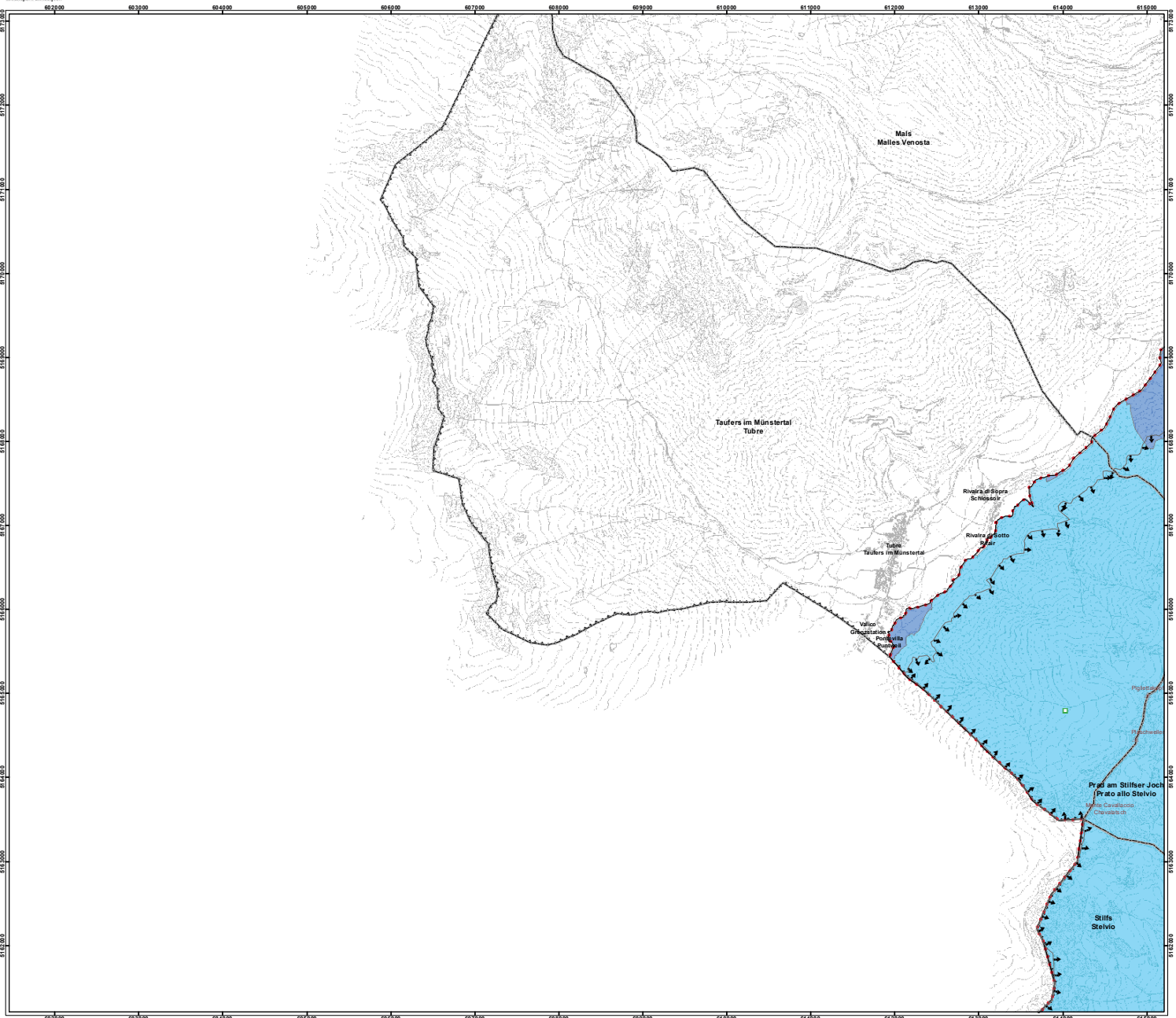
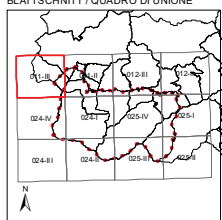

Zonizzazione del Piano del Parco
Zonierung des Parkplans

- Zona A - Riserve integrali - Art. 6 Nda
Zona A - Kernzone - Art. 6 Dtb
- Zona B - Riserve generali orientate - Art. 7 Nda
Zona B - Bewahrungszonen - Art. 7 Dtb
- Zona C - Aree di protezione - Art. 8 Nda
Zona C - Übergangsbiete - Art. 8 Dtb
- Zona D1 - Aree antropizzate - Art. 9 Nda
Zona D1 - von Menschenhand geprägte Zonen - Art. 9 Dtb
- Zona D2 - Aree sciabili - Art. 9 Nda
Zona D2 - Skizonen - Art. 9 Dtb
- Zona D3 - Aree cave di marmo - Art. 9 Dtb
Zona D3 - Marmorabbauzonen - Art. 9 Nda

Patrimonio edilizio
Baubestand

- Rifugio
Schutzhütte
- Bivacco
Biwak
- Edificio destinato ad abitazione
Wohngebäude
- Azienda agricola
Landwirtschaftlicher Betrieb
- Patrimonio edilizio alpicolturale
Alm- und weidewirtschaftlicher Baubestand

Confini
Grenzen

- Confine parco nazionale - PAB
Nationalparkgrenze - APB
- Confini comunali
Gemeindegrenzen
- Confine N2000
N2000-Grenze
- Orografia
Orographie

NATIONAL PARK
STILFSER JOCH
PARCO NAZIONALE
DELLO STELVIO

**PIANO DEL PARCO
NAZIONALE DELLO STELVIO**
**NATIONALPARKPLAN
STILFSER JOCH**

AUTONOMIE REGIONALI
PROVINCIA AUTONOMA DI BOLZANO
AUTONOMA ALTO ADIGE
Provincia Autonoma di Trento
Regione Lombardia

G BZ

1:25.000
CARTA DI ZONIZZAZIONE
ZONIERUNGSKARTE

