GRUPPO TECNICO DI LAVORO
TECHNISCHE ARBEITSGRUPPE

Servizio competente Zuständige Amtsstelle	Rip. Natura paesaggio e sviluppo del territorio Abt. Natur, Landschaft und Raumentwicklung	Servizio sviluppo sostenibile e aree protette	Ente regionale per i servizi all'agricoltura e alla foresta
Responsabile Verantwortlicher	dott.ssa Elena Rossoni	arch. Angelo Tumiotto	dott. Renato Zancanaro
Gruppo di lavoro Arbeitsgruppe	arch. Timo Weber dott. Hansjörg Tschurtschenthaler dott. Lorenzo Minnella arch. Giorgio Zanvettor dott.ssa Stefanie Wisser	dott. Marcello Sculati dott. Lorenzo Zoli dott.ssa Maria Rita Gallian Ing. Carlo Tomasini	dott. Enrico Bassi dott. Daniele Baldi dott. Giancarlo Tessaro dott. Vincenzo Milillo
Coordinatore scientifico parco nazionale dello Stelvio Wissenschaftlicher Koordinator Nationalpark Stilfserjoch	dott. Luca Pedrotti		

CONSULENTI
TECHNISCHE BERATUNG

	dott. Firmino Gerosi dott.ssa Francesca Sevoldi dott. Marco Tonolla dott.ssa Katrin Italiano	arch. Silvano Milinelli arch. Cristina Gariera	dott.ssa Elena Corni dott.ssa Alessandra Cattoni
dott. Federico Sutili	avv. Elisabetta Tondonico avv. Johanna Gross	arch. Riccardo Giacometti	Ing. Siegfried Pohl arch. Heike Pohl

Blatt / Tavola
024-IV

MAßSTAB / SCALA 1:25.000

0 250 500 1.000 Meters

Carta tecnica Prov. Aut. di BZ
Technische Grundkarte der Aut. Prov. BZ

BLATTSCHNITT / QUADRO DI UNIONE

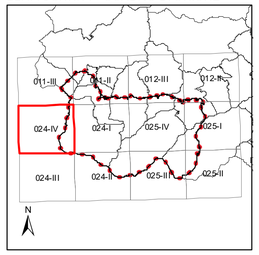

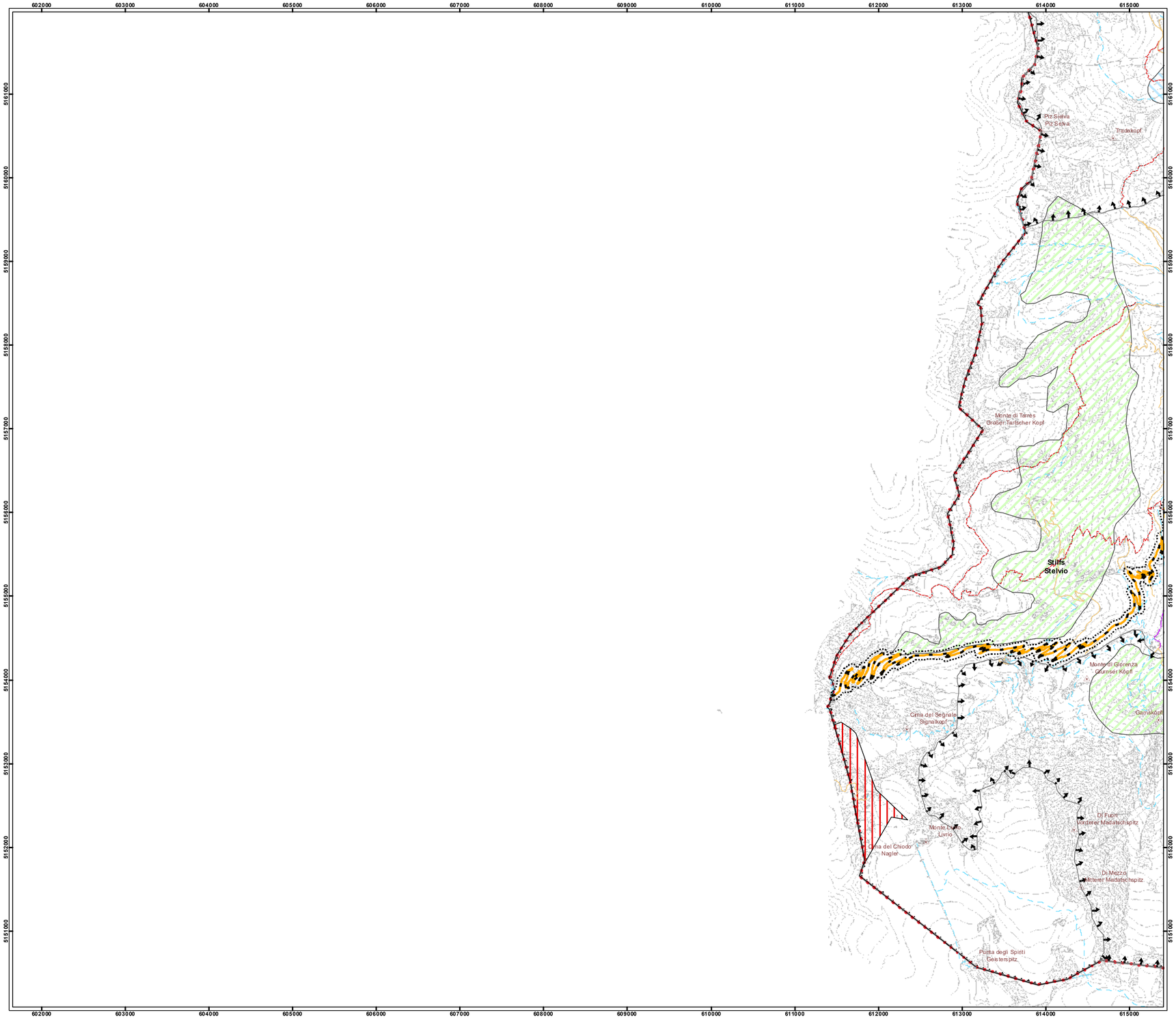

Sistema dell'accessibilitá - Veicolare e pedonale
Erschließung - Fahrzeuge und Fußgänger

- Strada statale / Staatstraße
- Strada provinciale / Landesstraße
- Strada comunale / Gemeindestraße
- Strada agricola, forestale / Forst-, Güter-, Almweg
- Percorso Mountainbike / Mountainbikestrecke
- Sentiero / Wanderweg
- SS 38 dello Stelvio / SS 38 Stilfserjochstraße
- Buffer SS 38 dello Stelvio / Puffer SS 38 Stilfserjochstraße

Individuazione geografica delle aree di pregio e di maggiore sensibilità per la fauna
Geografische Abgrenzung der wertvollsten und sensibelsten Gebiete für die Fauna

Cervo
Hirsch

Principali aree importanti e di maggiore concentrazione per lo svernamento e la tranquillità delle popolazioni di cervo.
Wichtigste Überwinterungs- und Ruhezonen der Hirsche mit der höchsten Bestandsdichte

Camoscio
Gämse

Principali aree importanti e di maggiore concentrazione per lo svernamento e la tranquillità delle popolazioni di camoscio.
Wichtigste Überwinterungs- und Ruhezonen der Gämsen mit der höchsten Bestandsdichte.

Rapaci rupicoli
Felsbrütende Greifvögel

aree di particolare importanza per la riproduzione dei rapaci rupicoli (aree di nidificazione accertata o potenziale).
Gebiete mit besonderer Bedeutung für die Fortpflanzung der felsbrütenden Greifvögel (bestätigte oder potenzielle Brutgebiete).

Pernice bianca
Schneehuhn

aree di praterie alpine e macerati, di particolare importanza per la riproduzione e lo svernamento della pernice bianca e dei passeriformi di alta quota
Alpine Rasen mit besonderer Bedeutung für die Fortpflanzung und Überwinterung des Schneehuhns und der Sperlingsvögel des Gebirges.

Confini
Grenzen

- Confine parco nazionale - PAB / Nationalparkgrenze - APB
- Confini comunali / Gemeindegrenzen
- Confine N2000 / N2000-Grenze
- Orografia / Orographie

AUTONOME PROVINZ BOZEN SÜDTIROL
PROVINCIA AUTONOMA DI BOLZANO ALTO ADIGE
Provincia Autonoma di Trento
Regione Lombardia

NATIONAL PARK STILFSER JOCH
PARCO NAZIONALE DELLO STELVIO

PIANO DEL PARCO NAZIONALE DELLO STELVIO
NATIONALPARKPLAN STILFSER JOCH

Jb BZ

CARTA DELLE AREE DI PREGIO E MAGGIORE SENSIBILITA' PER LA FAUNA
KARTE DER WERTVOLLSTEN UND SENSIBELSTEN FAUNISTISCHEN ZONEN

GRUPPO TECNICO DI LAVORO
TECHNISCHE ARBEITSGRUPPE

Servizio competente Zuständige Amtsstelle	Rip. Natura paesaggio e sviluppo del territorio Abt. Natur, Landschaft und Raumentwicklung	Servizio sviluppo sostenibile e aree protette	Ente regionale per i servizi all'agricoltura e alla foresta
Responsabile Verantwortlicher	dott.ssa Elena Rossetti	dott. Angelo Tarella	dott. Alessandro Zeccone
Gruppo di lavoro Arbeitsgruppe	arch. Hans Weber dott. Alessandro Tarech dott. Gerald Stifter dott. Lorenzo Miaola dott. Giorgio Zanvettor dott.ssa Stefanie Wisser	dott. Marcello Scotar dott. Lorenzo Zoli dott.ssa Irene Guella Ing. Maria Rita Gallian Ing. Carlo Tomasini	dott. Enrico Bassi dott. Daniele Belli dott. Clemente Nicoletti dott. Vincenzo Nitto
Coordinatore scientifico parco nazionale dello Stelvio Wissenschaftlicher Koordinator Nationalpark Stilfserjoch	dott. Luca Pedrotti		

CONSULENTI
TECHNISCHE BERATUNG

	dott. Finanza e Gestioni dott.ssa Francesca Sevoldi dott. Marco Perella dott.ssa Katine Italiano	dott.ssa Barbara Malinelli arch. Cristina Gamera	dott.ssa Elena Conti dott.ssa Alessandra Calzavara
dott. Federico Sutelli	avv. Elisabetta Tondolanzo avv. Johanna Gross	arch. Riccardo Giacomoni	Ing. Siegfried Pohl arch. Heike Pohl

Blatt / Tavola
024-I

MAßSTAB / SCALA 1:25.000

0 250 500 1.000 Meters

Carta tecnica Prov. Aut. di BZ
Technische Grundkarte der Aut. Prov. BZ

BLATTSCHNITT / QUADRO DI UNIONE

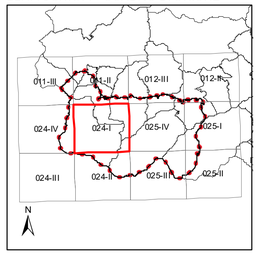

Sistema dell'accessibilitá - Veicolare e pedonale
Erschließung - Fahrzeuge und Fußgänger

- Strada statale / Staatstraße
- Strada provinciale / Landesstraße
- Strada comunale / Gemeindestraße
- Strada agricola, forestale / Forst-, Güter-, Almweg
- Percorso Mountainbike / Mountainbikestrecke
- Sentiero / Wanderweg
- SS 38 dello Stelvio / SS 38 Stilfserjochstraße
- Buffer SS 38 dello Stelvio / Puffer SS 38 Stilfserjochstraße

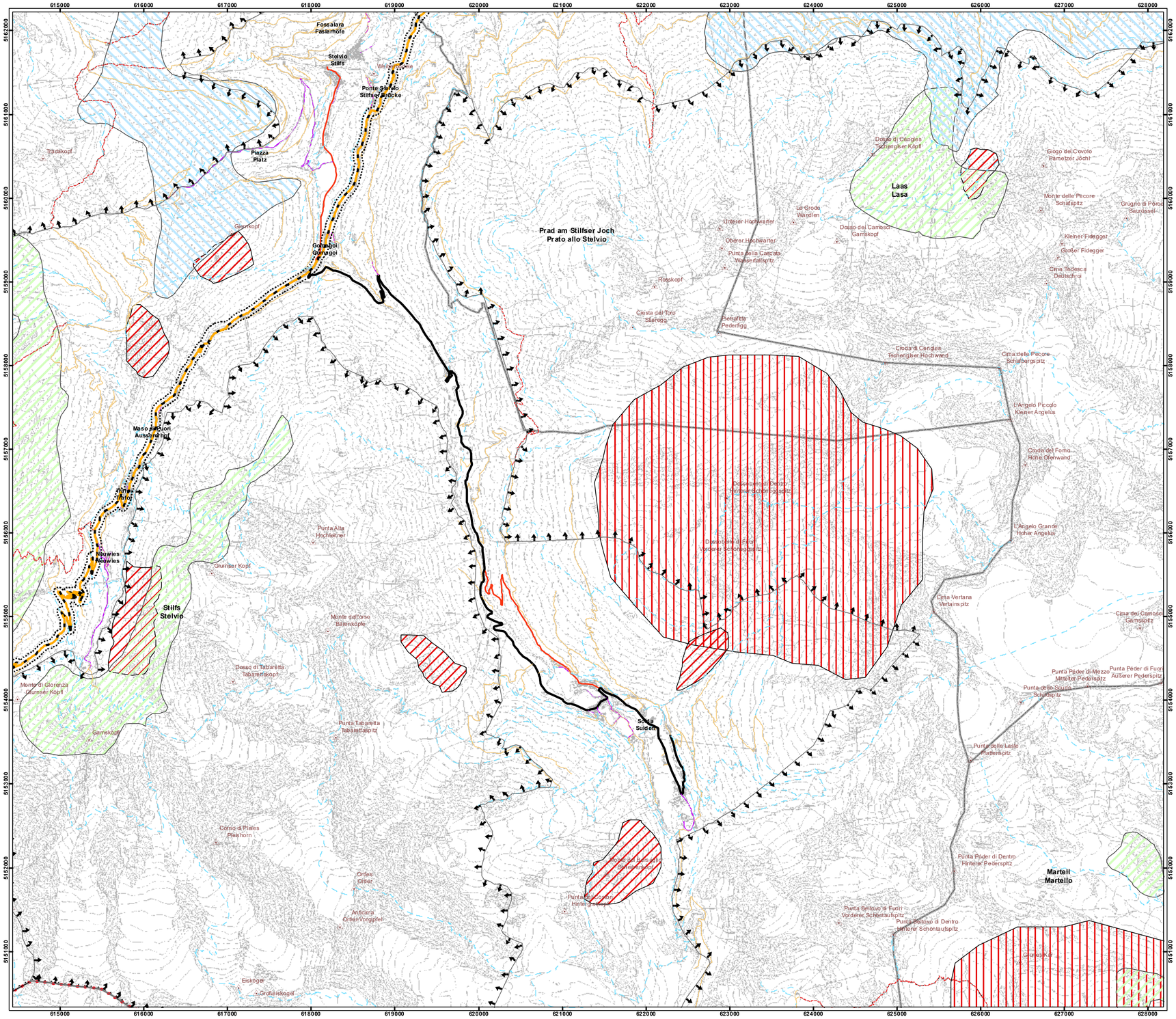

Individuazione geografica delle aree di pregio e di maggiore sensibilità per la fauna
Geografische Abgrenzung der wertvollsten und sensibelsten Gebiete für die Fauna

Cervo
Hirsch

Principali aree importanti e di maggiore concentrazione per lo svernamento e la tranquillità delle popolazioni di cervo.
Wichtigste Überwinterungs- und Ruhezonen der Hirsche mit der höchsten Bestandsdichte

Camoscio
Gämse

Principali aree importanti e di maggiore concentrazione per lo svernamento e la tranquillità delle popolazioni di camoscio.
Wichtigste Überwinterungs- und Ruhezonen der Gämsen mit der höchsten Bestandsdichte.

Rapaci rupicoli
Felsbrütende Greifvögel

aree di particolare importanza per la riproduzione dei rapaci rupicoli (aree di nidificazione accertata o potenziale).
Gebiete mit besonderer Bedeutung für die Fortpflanzung der felsbrütenden Greifvögel (bestätigte oder potenzielle Brutgebiete).

Pernice bianca
Schneehuhn

aree di praterie alpine e macerati, di particolare importanza per la riproduzione e lo svernamento della pernice bianca e dei passeriformi di alta quota
Alpine Rasen mit besonderer Bedeutung für die Fortpflanzung und Überwinterung des Schneehuhns und der Sperlingsvögel des Gebirges.

Confini
Grenzen

- Confine parco nazionale - PAB / Nationalparkgrenze - APB
- Confini comunali / Gemeindegrenzen
- Confine N2000 / N2000-Grenze
- Orografia / Orographie

AUTONOME PROVINZ BOZEN SÜDTIROL
PROVINCIA AUTONOMA DI BOLZANO ALTO ADIGE
Provincia Autonoma di Trento
Regione Lombardia

NATIONAL PARK STILFSER JOCH
PARCO NAZIONALE DELLO STELVIO

PIANO DEL PARCO NAZIONALE DELLO STELVIO
NATIONALPARKPLAN STILFSER JOCH

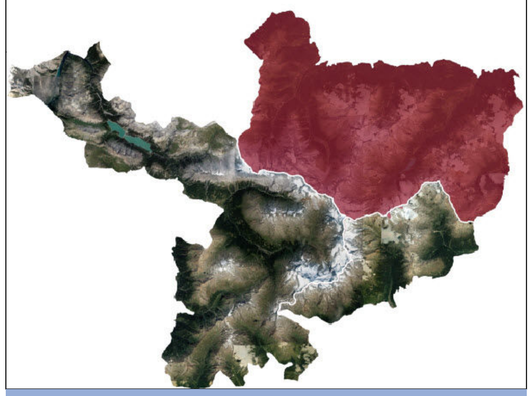

Jb BZ

CARTA DELLE AREE DI PREGIO E MAGGIORE SENSIBILITA' PER LA FAUNA
KARTE DER WERTVOLLSTEN UND SENSIBELSTEN FAUNISTISCHEN ZONEN

GRUPPO TECNICO DI LAVORO
TECHNISCHE ARBEITSGRUPPE

Servizio competente Zuständige Amtsstelle	Rip. Natura paesaggio e sviluppo del territorio Abt. Natur, Landschaft und Raumentwicklung	Servizio sviluppo sostenibile e aree protette	Ente regionale per i servizi all'agricoltura e alla foresta
Responsabile Verantwortlicher	dott.ssa Elena Rossolini	dott. Angelo Tarella	dott. Alessandro Zaccaria
Gruppo di lavoro Arbeitsgruppe	dott. Flavio Weber dott. Alessandro Tarech dott. Gerald Kiebler dott. Lorenzo Minella dott. Giorgio Zanvettor dott.ssa Stefanie Wieser	dott. Marcello Scalfari dott.ssa Laura Gaudio dott.ssa Maria Rita Gallian Ing. Gian Domenico	dott. Enrico Bassi dott. Daniele Belli dott. Clemente Nicoletti dott. Vincenzo Milillo
Coordinatore scientifico parco nazionale dello Stelvio Wissenschaftlicher Koordinator Nationalpark Stilfserjoch	dott. Luca Pedrotti		

CONSULENTI
TECHNISCHE BERATUNG

dott. Federico Sutelli	dott. Filippo Cornelli dott.ssa Francesca Sevoldi dott. Marco Grafia dott.ssa Katine Italiano	dott. Bruno Milinelli arch. Cristina Gamera
	avv. Elisabetta Tondolanzer avv. Johanna Gross	arch. Riccardo Giacomoni
		dott.ssa Elena Corni dott.ssa Alessandra Cattoni
		Ing. Siegfried Pohl arch. Heike Pohl

Blatt / Tavola
024-II

MAßSTAB / SCALA 1:25.000

0 250 500 1.000 Meters

Carta tecnica Prov. Aut. di BZ
Technische Grundkarte der Aut. Prov. BZ

BLATTSCHNITT / QUADRO DI UNIONE

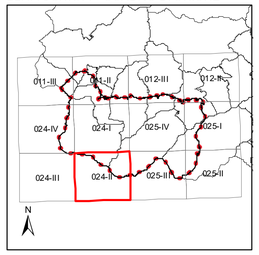

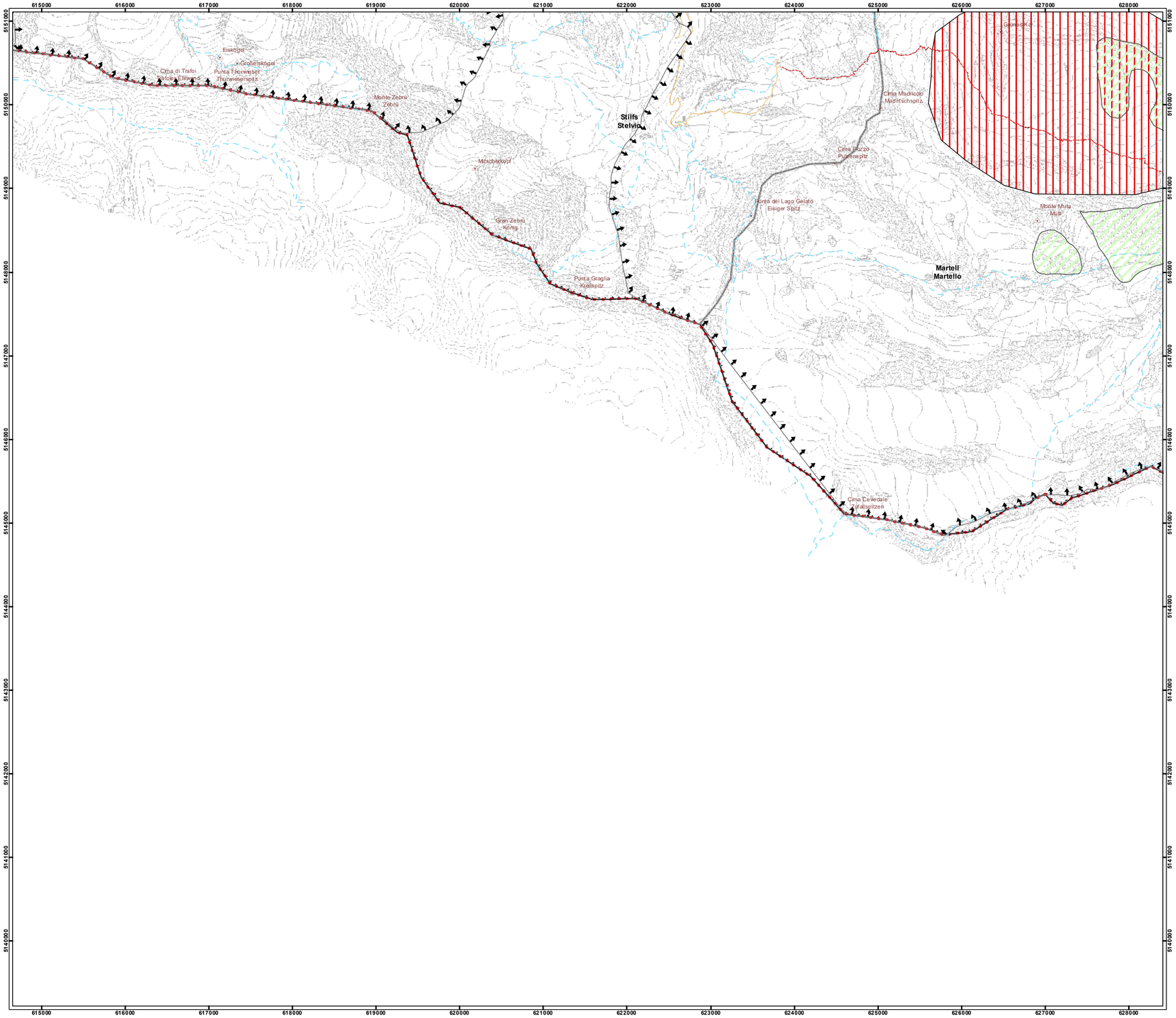

Sistema dell'accessibilitá - Veicolare e pedonale
Erschließung - Fahrzeuge und Fußgänger

- Strada statale / Staatstraße
- Strada provinciale / Landesstraße
- Strada comunale / Gemeindestraße
- Strada agricola, forestale / Forst-, Güter-, Almweg
- Percorso Mountainbike / Mountainbikestrecke
- Sentiero / Wanderweg
- SS 38 dello Stelvio / SS 38 Stilfserjochstraße
- Buffer SS 38 dello Stelvio / Puffer SS 38 Stilfserjochstraße

Individuazione geografica delle aree di pregio e di maggiore sensibilità per la fauna
Geografische Abgrenzung der wertvollsten und sensibelsten Gebiete für die Fauna

Cervo
Hirsch

Principali aree importanti e di maggiore concentrazione per lo svernamento e la tranquillità delle popolazioni di cervo.
Wichtigste Überwinterungs- und Ruhezonen der Hirsche mit der höchsten Bestandsdichte

Camoscio
Gämse

Principali aree importanti e di maggiore concentrazione per lo svernamento e la tranquillità delle popolazioni di camoscio.
Wichtigste Überwinterungs- und Ruhezonen der Gämsen mit der höchsten Bestandsdichte.

Rapaci rupicoli
Felsbrütende Greifvögel

aree di particolare importanza per la riproduzione dei rapaci rupicoli (aree di nidificazione accertata o potenziale).
Gebiete mit besonderer Bedeutung für die Fortpflanzung der felsbrütenden Greifvögel (bestätigte oder potenzielle Brutgebiete).

Pernice bianca
Schneehuhn

aree di praterie alpine e macerati, di particolare importanza per la riproduzione e lo svernamento della pernice bianca e dei passeriformi di alta quota
Alpine Rasen mit besonderer Bedeutung für die Fortpflanzung und Überwinterung des Schneehuhns und der Sperlingsvögel des Gebirges.

Confini
Grenzen

- Confine parco nazionale - PAB / Nationalparkgrenze - APB
- Confini comunali / Gemeindegrenzen
- Confine N2000 / N2000-Grenze
- Orografia / Orographie

NATIONAL PARK STILFSER JOCH
PARCO NAZIONALE DELLO STELVIO

PIANO DEL PARCO NAZIONALE DELLO STELVIO
NATIONALPARKPLAN STILFSER JOCH

Jb BZ

CARTA DELLE AREE DI PREGIO E MAGGIORE SENSIBILITA' PER LA FAUNA
KARTE DER WERTVOLLSTEN UND SENSIBELSTEN FAUNISTISCHEN ZONEN

GRUPPO TECNICO DI LAVORO
TECHNISCHE ARBEITSGRUPPE

Servizio competente Zuständige Amtsstelle	Rip. Natura paesaggio e sviluppo del territorio Abt. Natur, Landschaft und Raumentwicklung	Servizio sviluppo sostenibile e aree protette	Ente regionale per i servizi all'agricoltura e alla foresta
Responsabile Verantwortlicher	dott.ssa Elena Rusconi	arch. Angelo Tumiotto	dott. Renato Zancanaro
Gruppo di lavoro Arbeitsgruppe	arch. Hans Weber arch. Hansjörg Tarech arch. Gerard Ploner arch. Lorenzo Miorandi arch. Giorgio Zampatti dott.ssa Stefanie Wisser	dott. Marcello Sculati arch. Lorenzo Zoli dott.ssa Maria Giulia Ing. Maria Rita Gallian Ing. Carlo Tomasini	dott. Enrico Bassi dott. Daniele Bellini dott. Clemente Nocera dott. Vincenzo Milillo
Coordinatore scientifico parco nazionale dello Stelvio Wissenschaftlicher Koordinator Nationalpark Stilfserjoch	dott. Luca Pedrotti		

CONSULENTI
TECHNISCHE BERATUNG

	dott. Fabio Finzi e Gianni dott.ssa Francesca Sevesi dott. Marco Sirello dott.ssa Katia Italiano	dott.ssa Elena Conti dott.ssa Alessandra Cattoni
dott. Federico Sutti	avv. Elisabetta Tondonato avv. Johanna Gross	arch. Riccardo Giacometti
		Ing. Siegfried Pohl arch. Heike Pohl

Blatt / Tavola
024-III

MAßSTAB / SCALA 1:25.000

0 250 500 1.000 Meters

Carta tecnica Prov. Aut. di BZ
Technische Grundkarte der Aut. Prov. BZ

BLATTSCHNITT / QUADRO DI UNIONE

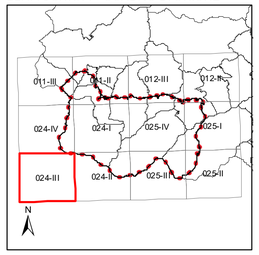

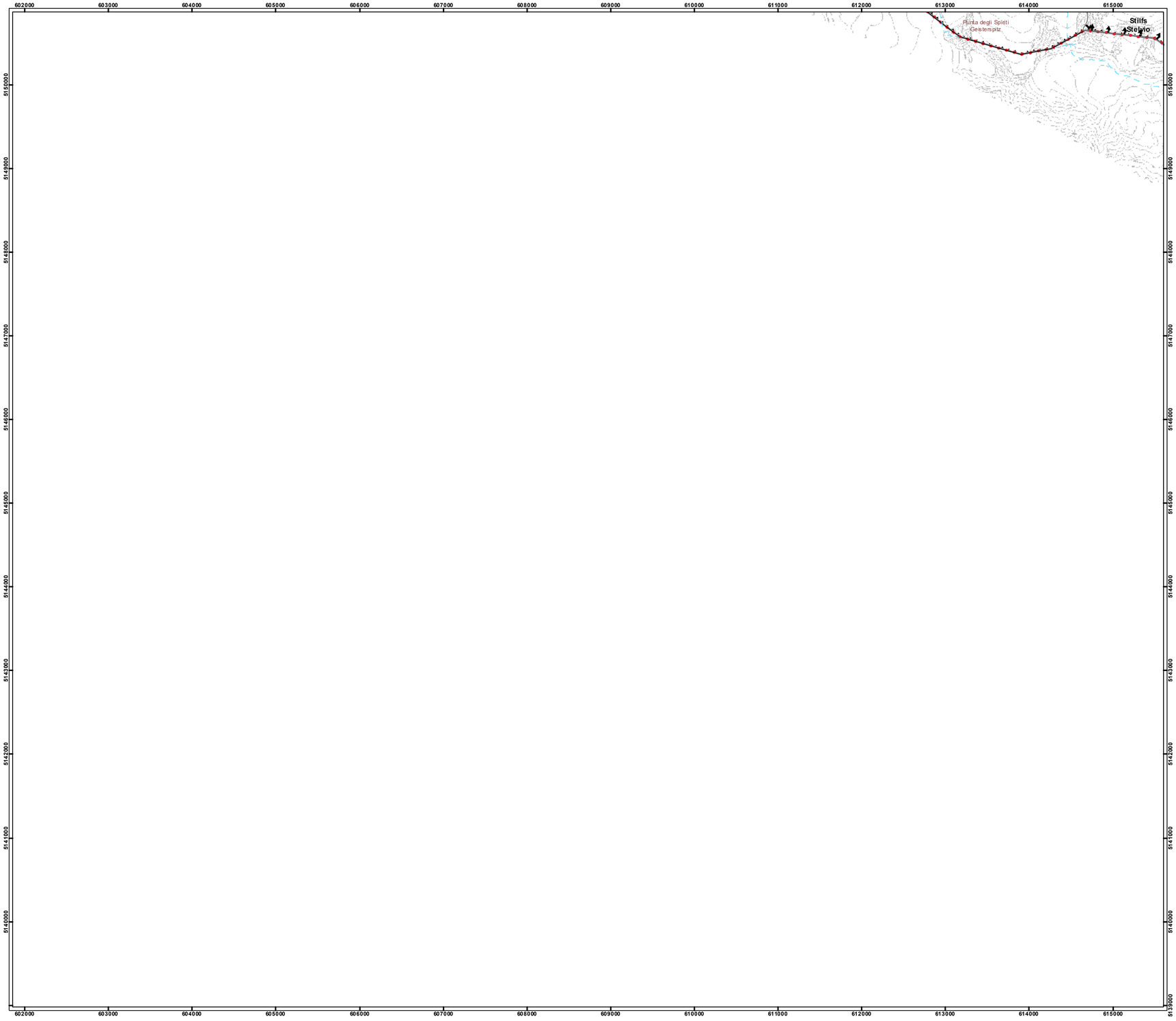

Sistema dell'accessibilitá - Veicolare e pedonale
Erschließung - Fahrzeuge und Fußgänger

- Strada statale / Staatstraße
- Strada provinciale / Landesstraße
- Strada comunale / Gemeindestraße
- Strada agricola, forestale / Forst-, Güter-, Almweg
- Percorso Mountainbike / Mountainbikestrecke
- Sentiero / Wanderweg
- SS 38 dello Stelvio / SS 38 Stilfserjochstraße
- Buffer SS 38 dello Stelvio / Puffer SS 38 Stilfserjochstraße

Individuazione geografica delle aree di pregio e di maggiore sensibilità per la fauna
Geografische Abgrenzung der wertvollsten und sensibelsten Gebiete für die Fauna

Cervo
Hirsch

Principali aree importanti e di maggiore concentrazione per lo svernamento e la tranquillità delle popolazioni di cervo.
Wichtigste Überwinterungs- und Ruhezonen der Hirsche mit der höchsten Bestandsdichte

Camoscio
Gämse

Principali aree importanti e di maggiore concentrazione per lo svernamento e la tranquillità delle popolazioni di camoscio.
Wichtigste Überwinterungs- und Ruhezonen der Gämsen mit der höchsten Bestandsdichte.

Rapaci rupicoli
Felsbrütende Greifvögel

aree di particolare importanza per la riproduzione dei rapaci rupicoli (aree di nidificazione accertata o potenziale).
Gebiete mit besonderer Bedeutung für die Fortpflanzung der felsbrütenden Greifvögel (bestätigte oder potenzielle Brutgebiete).

Pernice bianca
Schneehuhn

aree di praterie alpine e macerati, di particolare importanza per la riproduzione e lo svernamento della pernice bianca e dei passeriformi di alta quota
Alpine Rasen mit besonderer Bedeutung für die Fortpflanzung und Überwinterung des Schneehuhns und der Sperlingsvögel des Gebirges.

Confini
Grenzen

- Confine parco nazionale - PAB / Nationalparkgrenze - APB
- Confini comunali / Gemeindegrenzen
- Confine N2000 / N2000-Grenze
- Orografia / Orographie

AUTONOME PROVINZ BOZEN SÜDTIROL
PROVINCIA AUTONOMA DI BOLZANO ALTO ADIGE
Provincia Autonoma di Trento
Regione Lombardia

NATIONAL PARK STILFSER JOCH
PARCO NAZIONALE DELLO STELVIO

PIANO DEL PARCO NAZIONALE DELLO STELVIO
NATIONALPARKPLAN STILFSER JOCH

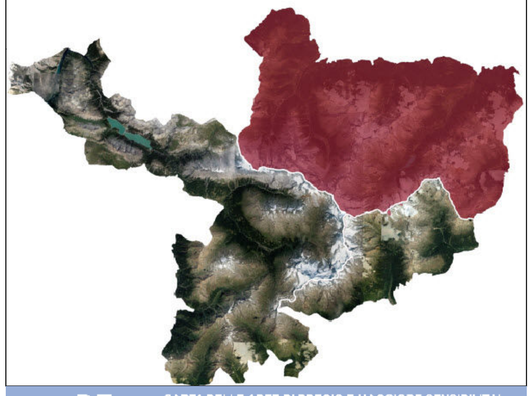

Jb BZ

CARTA DELLE AREE DI PREGIO E MAGGIORE SENSIBILITA' PER LA FAUNA
KARTE DER WERTVOLLSTEN UND SENSIBELSTEN FAUNISTISCHEN ZONEN

GRUPPO TECNICO DI LAVORO
TECHNISCHE ARBEITSGRUPPE

Servizio competente Zuständige Amtsstelle	Rip. Natura paesaggio e sviluppo del territorio Abt. Natur, Landschaft und Raumentwicklung	Servizio sviluppo montanità e aree protette	Ente regionale per i servizi all'agricoltura e alla foresta
Responsabile Verantwortlicher	dott.ssa Elena Rossetti	dott. Sergio Tomasi	dott. Renato Zancanaro
Gruppo di lavoro Arbeitsgruppe	dott. Flavio Weber dott. Hansjörg Tschurtschenthaler dott. Lorenzo Minella dott. Giorgio Zanvettor dott.ssa Stefanie Wisser	dott. Marcello Scotti dott. Lorenzo Zoli dott.ssa Irene Giulia Ing. Maria Rita Gallian Ing. Carlo Tomasini	dott. Enrico Bassi dott. Daniele Belli dott. Clemente Nicolini dott. Vincenzo Nicolò
Coordinatore scientifico parco nazionale dello Stelvio Wissenschaftlicher Koordinator Nationalpark Stilfserjoch	dott. Luca Pedrotti		

CONSULENTI
TECHNISCHE BERATUNG

	dott. Fabrizio Sulli	dott. Firmino Cerrei dott.ssa Francesca Sevoli dott. Marco Profile dott.ssa Karine Italiano	dott. Silvano Milinelli arch. Cristina Gariano	dott.ssa Elena Corni dott.ssa Alessandra Carboni
		avv. Elisabetta Tondolanzo avv. Johanna Gross	arch. Riccardo Giacomoni	Ing. Siegfried Pohl arch. Heike Pohl

Blatt / Tavola
025-IV

MAßSTAB / SCALA 1:25.000

0 250 500 1.000 Meters

Carta tecnica Prov. Aut. di BZ
Technische Grundkarte der Aut. Prov. BZ

BLATTSCHNITT / QUADRO DI UNIONE

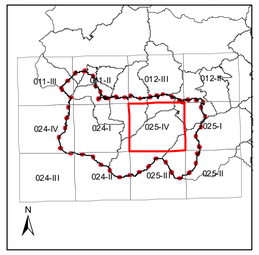

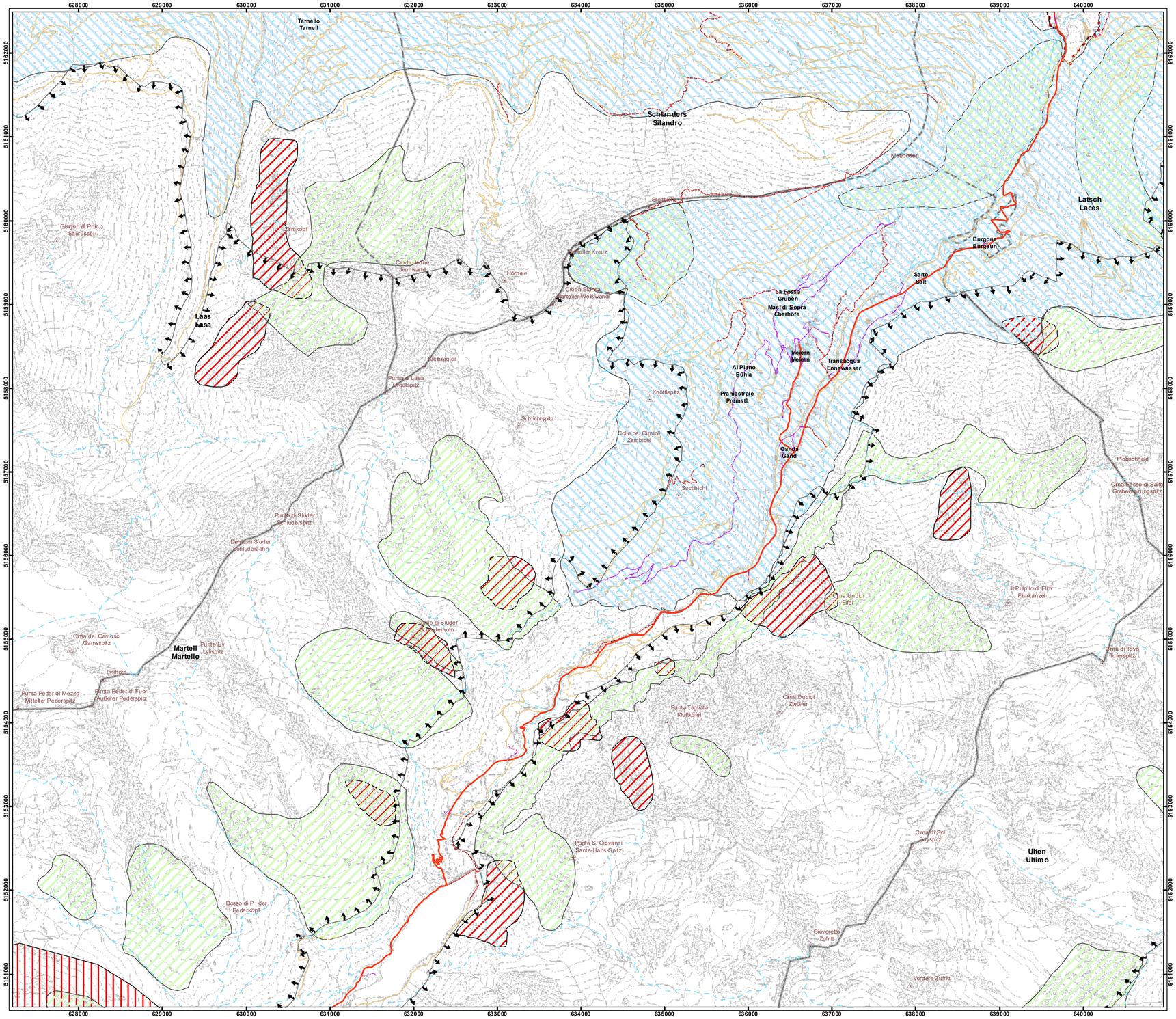

Sistema dell'accessibilitá - Veicolare e pedonale
Erschließung - Fahrzeuge und Fußgänger

- Strada statale / Staatstraße
- Strada provinciale / Landesstraße
- Strada comunale / Gemeindestraße
- Strada agricola, forestale / Forst-, Güter-, Almweg
- Percorso Mountainbike / Mountainbikestrecke
- Sentiero / Wanderweg
- SS 38 dello Stelvio / SS 38 Stilfserjochstraße
- Buffer SS 38 dello Stelvio / Puffer SS 38 Stilfserjochstraße

Individuazione geografica delle aree di pregio e di maggiore sensibilità per la fauna
Geografische Abgrenzung der wertvollsten und sensibelsten Gebiete für die Fauna

Cervo
Hirsch

Principali aree importanti e di maggiore concentrazione per lo svernamento e la tranquillità delle popolazioni di cervo.
Wichtigste Überwinterungs- und Ruhezonen der Hirsche mit der höchsten Bestandsdichte

Camoscio
Gämse

Principali aree importanti e di maggiore concentrazione per lo svernamento e la tranquillità delle popolazioni di camoscio.
Wichtigste Überwinterungs- und Ruhezonen der Gämsen mit der höchsten Bestandsdichte.

Rapaci rupicoli
Felsbrütende Greifvögel

aree di particolare importanza per la riproduzione dei rapaci rupicoli (aree di nidificazione accertata o potenziale).
Gebiete mit besonderer Bedeutung für die Fortpflanzung der felsbrütenden Greifvögel (bestätigte oder potenzielle Brutgebiete).

Pernice bianca
Schneehuhn

aree di praterie alpine e macerati, di particolare importanza per la riproduzione e lo svernamento della pernice bianca e dei passeriformi di alta quota
Alpine Rasen mit besonderer Bedeutung für die Fortpflanzung und Überwinterung des Schneehuhns und der Sperlingsvögel des Gebirges.

Confini
Grenzen

- Confine parco nazionale - PAB / Nationalparkgrenze - APB
- Confini comunali / Gemeindegrenzen
- Confine N2000 / N2000-Grenze
- Orografia / Orographie

AUTONOME PROVINZ BOZEN SÜDTIROL
PROVINCIA AUTONOMA DI BOLZANO ALTO ADIGE
Provincia Autonoma di Trento
Regione Lombardia

NATIONAL PARK STILFSER JOCH
PARCO NAZIONALE DELLO STELVIO

PIANO DEL PARCO NAZIONALE DELLO STELVIO
NATIONALPARKPLAN STILFSER JOCH

Jb BZ

CARTA DELLE AREE DI PREGIO E MAGGIORE SENSIBILITA' PER LA FAUNA
KARTE DER WERTVOLLSTEN UND SENSIBELSTEN FAUNISTISCHEN ZONEN

GRUPPO TECNICO DI LAVORO
TECHNISCHE ARBEITSGRUPPE

Servizio competente Zuständige Amtsstelle	Rip. Natura paesaggio e sviluppo del territorio Abt. Natur, Landschaft und Raumentwicklung	Servizio sviluppo sostenibile e aree protette	Ente regionale per i servizi all'agricoltura e alla foresta
Responsabile Verantwortlicher	dott.ssa Elena Rossetti	arch. Angelo Tarella	dott. Renato Zancanaro
Gruppo di lavoro Arbeitsgruppe	arch. Flavio Weber arch. Hansjörg Tschurtschenthaler arch. Hermann Pichler arch. Lorenzo Miorandi arch. Giorgio Zanvettor dott.ssa Stefanie Wisser	dott. Marcello Scotti arch. Lorenzo Zoli dott.ssa Irene Guella Ing. Maria Rita Gallian Ing. Carlo Tomasini	dott. Enrico Bassi dott. Daniele Bellini dott. Clemente Tessaro dott. Vincenzo Milillo
Coordinatore scientifico parco nazionale dello Stelvio Wissenschaftlicher Koordinator Nationalpark Stilfserjoch	dott. Luca Pedrotti		

CONSULENTI
TECHNISCHE BERATUNG

	dott. Federico Succi	dott. Finanziario Gerosi dott.ssa Francesca Sevoldi dott. Marco Ferrario dott.ssa Katia Italiano	arch. Bruno Milanesi arch. Cristina Gariano	dott.ssa Elena Conti dott.ssa Alessandra Cattoni
	avv. Luca Pedrotti	avv. Elisabetta Tondolanzi avv. Johanna Gross	arch. Riccardo Giacomoni	Ing. Siegfried Pohl arch. Heike Pohl

Blatt / Tavola
025-I

MAßSTAB / SCALA 1:25.000

0 250 500 1.000 Meters

Carta tecnica Prov. Aut. di BZ
Technische Grundkarte der Aut. Prov. BZ

BLATTSCHNITT / QUADRO DI UNIONE

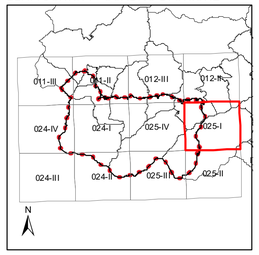

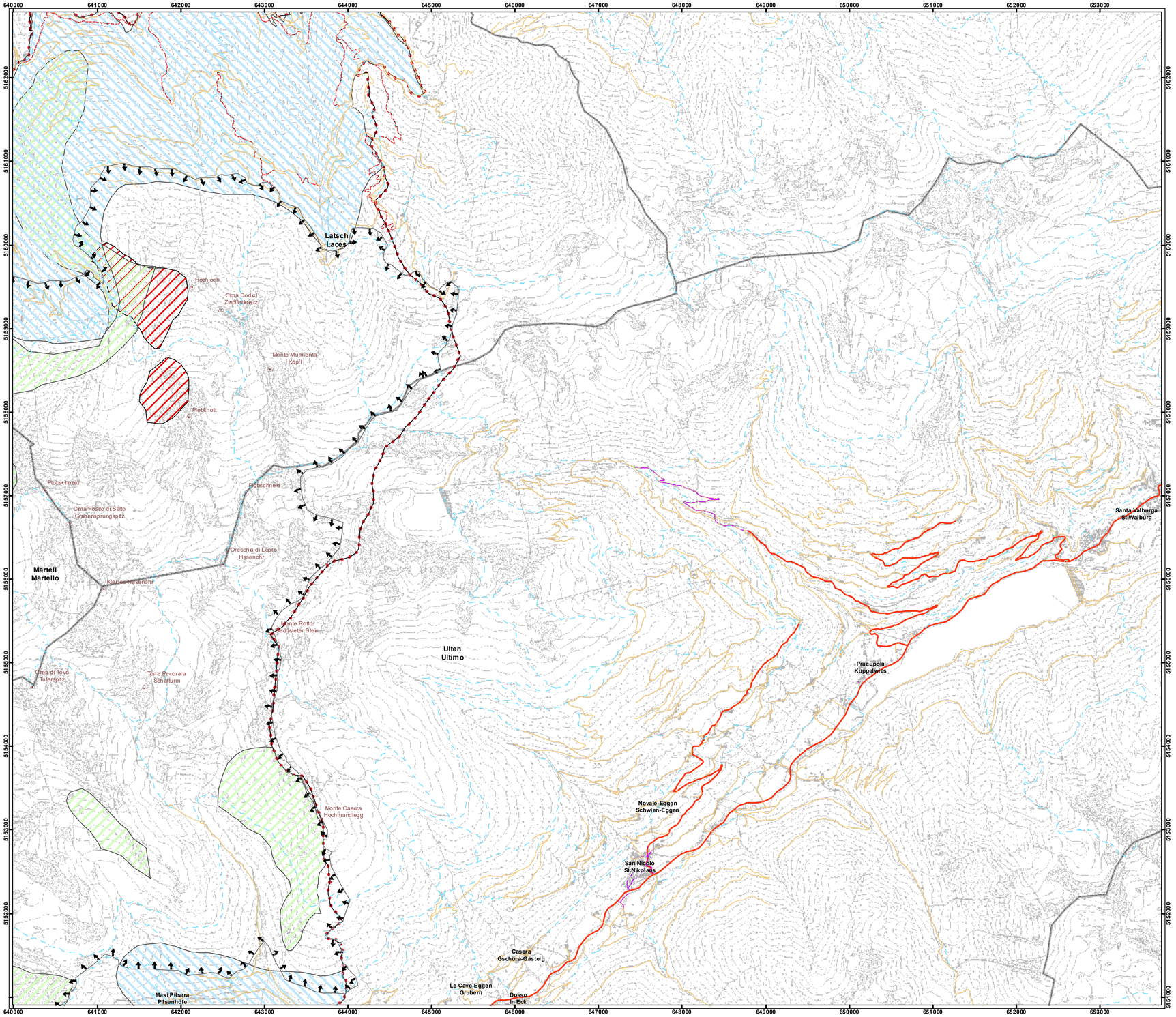

Sistema dell'accessibilitá - Veicolare e pedonale
Erschließung - Fahrzeuge und Fußgänger

- Strada statale / Staatstraße
- Strada provinciale / Landesstraße
- Strada comunale / Gemeindestraße
- Strada agricola, forestale / Forst-, Güter-, Almweg
- Percorso Mountainbike / Mountainbikestrecke
- Sentiero / Wanderweg
- SS 38 dello Stelvio / SS 38 Stilfserjochstraße
- Buffer SS 38 dello Stelvio / Puffer SS 38 Stilfserjochstraße

Individuazione geografica delle aree di pregio e di maggiore sensibilità per la fauna
Geografische Abgrenzung der wertvollsten und sensibelsten Gebiete für die Fauna

Cervo
Hirsch

Principali aree importanti e di maggiore concentrazione per lo svernamento e la tranquillità delle popolazioni di cervo.
Wichtigste Überwinterungs- und Ruhezonen der Hirsche mit der höchsten Bestandsdichte

Camoscio
Gämse

Principali aree importanti e di maggiore concentrazione per lo svernamento e la tranquillità delle popolazioni di camoscio.
Wichtigste Überwinterungs- und Ruhezonen der Gämsen mit der höchsten Bestandsdichte.

Rapaci rupicoli
Felsbrütende Greifvögel

aree di particolare importanza per la riproduzione dei rapaci rupicoli (aree di nidificazione accertata o potenziale).
Gebiete mit besonderer Bedeutung für die Fortpflanzung der felsbrütenden Greifvögel (bestätigte oder potenzielle Brutgebiete).

Pernice bianca
Schneehuhn

aree di praterie alpine e macerati, di particolare importanza per la riproduzione e lo svernamento della pernice bianca e dei passeriformi di alta quota
Alpine Rasen mit besonderer Bedeutung für die Fortpflanzung und Überwinterung des Schneehuhns und der Sperlingsvögel des Gebirges.

Confini
Grenzen

- Confine parco nazionale - PAB / Nationalparkgrenze - APB
- Confini comunali / Gemeindegrenzen
- Confine N2000 / N2000-Grenze
- Orografia / Orographie

AUTONOME PROVINZ BOZEN SÜDTIROL
PROVINCIA AUTONOMA DI BOLZANO ALTO ADIGE
Provincia Autonoma di Trento
Regione Lombardia

NATIONAL PARK STILFSER JOCH
PARCO NAZIONALE DELLO STELVIO

PIANO DEL PARCO NAZIONALE DELLO STELVIO
NATIONALPARKPLAN STILFSER JOCH

Jb BZ

CARTA DELLE AREE DI PREGIO E MAGGIORE SENSIBILITA' PER LA FAUNA
KARTE DER WERTVOLLSTEN UND SENSIBELSTEN FAUNISTISCHEN ZONEN

GRUPPO TECNICO DI LAVORO
TECHNISCHE ARBEITSGRUPPE

Servizio competente Zuständige Amtsstelle	Rip. Natura paesaggio e sviluppo del territorio Abt. Natur, Landschaft und Raumentwicklung	Servizio sviluppo montanità e aree protette	Ente regionale per i servizi all'agricoltura e alla foresta
Responsabile Verantwortlicher	dott.ssa Elena Rossetti	dott. Sergio Tavella	dott. Renato Zancanaro
Gruppo di lavoro Arbeitsgruppe	arch. Flavio Weber dott. Hansjörg Tschurtschenthaler dott. Hermann Egger dott. Lorenzo Minella dott. Giorgio Zanvettor dott.ssa Stefanie Wisser	dott. Marcello Schiavi dott. Lorenzo Zoli dott.ssa Irene Guella Ing. Maria Rita Gallian Ing. Carlo Tomasini	dott. Enrico Bassi dott. Daniele Belli dott. Clemente Nicolini dott. Vincenzo Nitto
Coordinatore scientifico parco nazionale dello Stelvio Wissenschaftlicher Koordinator Nationalpark Stilfserjoch	dott. Luca Pedrotti		

CONSULENTI
TECHNISCHE BERATUNG

	dott. Federico Sucati	avv. Elisabetta Tondolanzer avv. Johanna Gross	arch. Riccardo Giacomoni Ing. Siegfried Pichler arch. Heike Pohl

Blatt / Tavola
025-II

MAßSTAB / SCALA 1:25.000

0 250 500 1.000 Meters

Carta tecnica Prov. Aut. di BZ
Technische Grundkarte der Aut. Prov. BZ

BLATTSCHNITT / QUADRO DI UNIONE

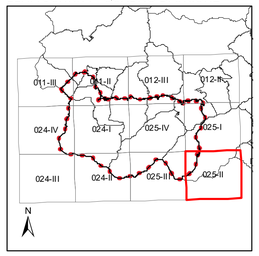

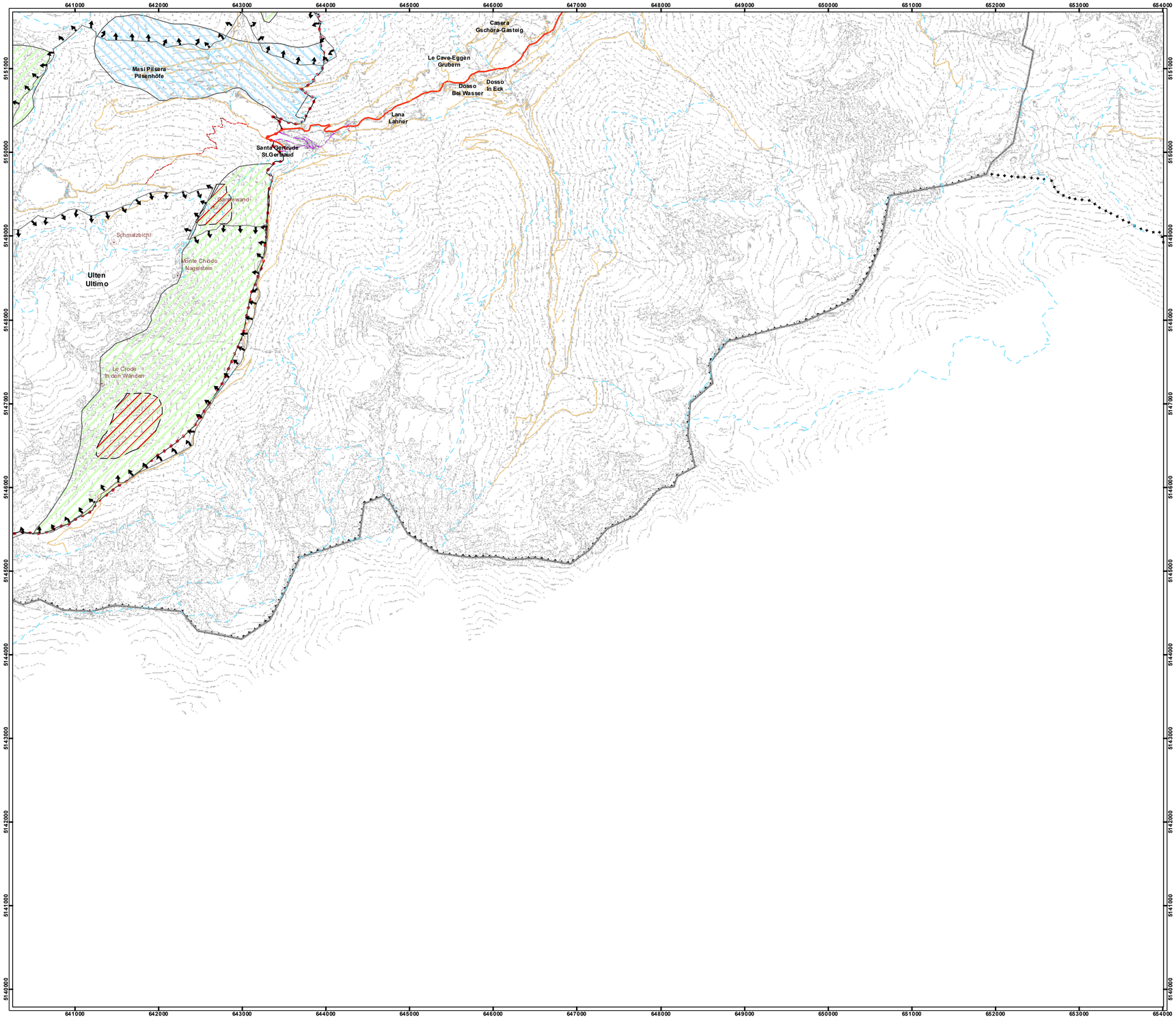

Sistema dell'accessibilitá - Veicolare e pedonale
Erschließung - Fahrzeuge und Fußgänger

- Strada statale / Staatstraße
- Strada provinciale / Landesstraße
- Strada comunale / Gemeindestraße
- Strada agricola, forestale / Forst-, Güter-, Almweg
- Percorso Mountainbike / Mountainbikestrecke
- Sentiero / Wanderweg
- SS 38 dello Stelvio / SS 38 Stilfserjochstraße
- Buffer SS 38 dello Stelvio / Puffer SS 38 Stilfserjochstraße

Individuazione geografica delle aree di pregio e di maggiore sensibilità per la fauna
Geografische Abgrenzung der wertvollsten und sensibelsten Gebiete für die Fauna

Cervo
Hirsch

Principali aree importanti e di maggiore concentrazione per lo svernamento e la tranquillità delle popolazioni di cervo.
Wichtigste Überwinterungs- und Ruhezonen der Hirsche mit der höchsten Bestandsdichte

Camoscio
Gämse

Principali aree importanti e di maggiore concentrazione per lo svernamento e la tranquillità delle popolazioni di camoscio.
Wichtigste Überwinterungs- und Ruhezonen der Gämsen mit der höchsten Bestandsdichte.

Rapaci rupicoli
Felsbrütende Greifvögel

aree di particolare importanza per la riproduzione dei rapaci rupicoli (aree di nidificazione accertata o potenziale).
Gebiete mit besonderer Bedeutung für die Fortpflanzung der felsbrütenden Greifvögel (bestätigte oder potenzielle Brutgebiete).

Pernice bianca
Schneehuhn

aree di praterie alpine e macerati, di particolare importanza per la riproduzione e lo svernamento della pernice bianca e dei passeriformi di alta quota
Alpine Rasen mit besonderer Bedeutung für die Fortpflanzung und Überwinterung des Schneehuhns und der Sperlingsvögel des Gebirges.

Confini
Grenzen

- Confine parco nazionale - PAB / Nationalparkgrenze - APB
- Confini comunali / Gemeindegrenzen
- Confine N2000 / N2000-Grenze
- Orografia / Orographie

NATIONAL PARK STILFSER JOCH
PARCO NAZIONALE DELLO STELVIO

PIANO DEL PARCO NAZIONALE DELLO STELVIO
NATIONALPARKPLAN STILFSER JOCH

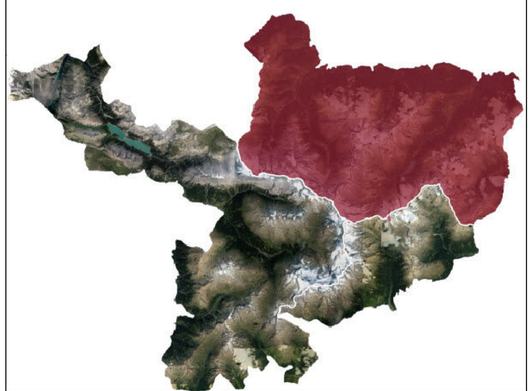

Jb BZ

CARTA DELLE AREE DI PREGIO E MAGGIORE SENSIBILITA' PER LA FAUNA
KARTE DER WERTVOLLSTEN UND SENSIBELSTEN FAUNISTISCHEN ZONEN

GRUPPO TECNICO DI LAVORO
TECHNISCHE ARBEITSGRUPPE

Servizio competente Zuständige Amtsstelle	Rip. Natura paesaggio e sviluppo del territorio Abt. Natur, Landschaft und Raumentwicklung	Servizio sviluppo sostenibile e aree protette	Ente regionale per i servizi all'agricoltura e alla foresta
Responsabile Verantwortlicher	dott.ssa Elena Rossetti	dott. Sergio Tomasi	dott. Franco Zancanaro
Gruppo di lavoro Arbeitsgruppe	dott. Flavio Weber dott. Hansjörg Tarech dott. Gerald Stifter dott. Lorenzo Miorelli dott. Giorgio Zanvettor dott.ssa Stefanie Wisser	dott. Marcello Sottile dott. Lorenzo Zoli dott.ssa Irene Guella Ing. Maria Rita Gallian Ing. Carlo Tomasini	dott. Enrico Bassi dott. Daniele Belli dott. Clemente Nicolini dott. Vincenzo Milillo
Coordinatore scientifico parco nazionale dello Stelvio Wissenschaftlicher Koordinator Nationalpark Stilfserjoch	dott. Luca Pedrotti		

CONSULENTI
TECHNISCHE BERATUNG

EY	dott. Enrico Gorzoni dott.ssa Francesca Sevoldi dott. Marco Grafia dott.ssa Katia Italiano	dott.ssa Elena Grimi dott.ssa Alessandra Cattoni
SISTEMA	dott. Federico Sutti	
BAUR & PARTNER	avv. Elisabetta Tondolanzo avv. Johanna Gross	avv. Roberto Giacomuzzi
ALPSTUDIO srl		Ing. Siegfried Peer arch. Heidi Pohl
POHL+ PARTNER		

Blatt / Tavola

025-III

MAßSTAB / SCALA 1:25.000

0 250 500 1.000 Meters

Carta tecnica Prov. Aut. di BZ
Technische Grundkarte der Aut. Prov. BZ

BLATTSCHNITT / QUADRO DI UNIONE

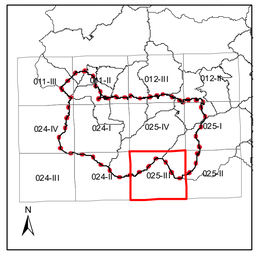

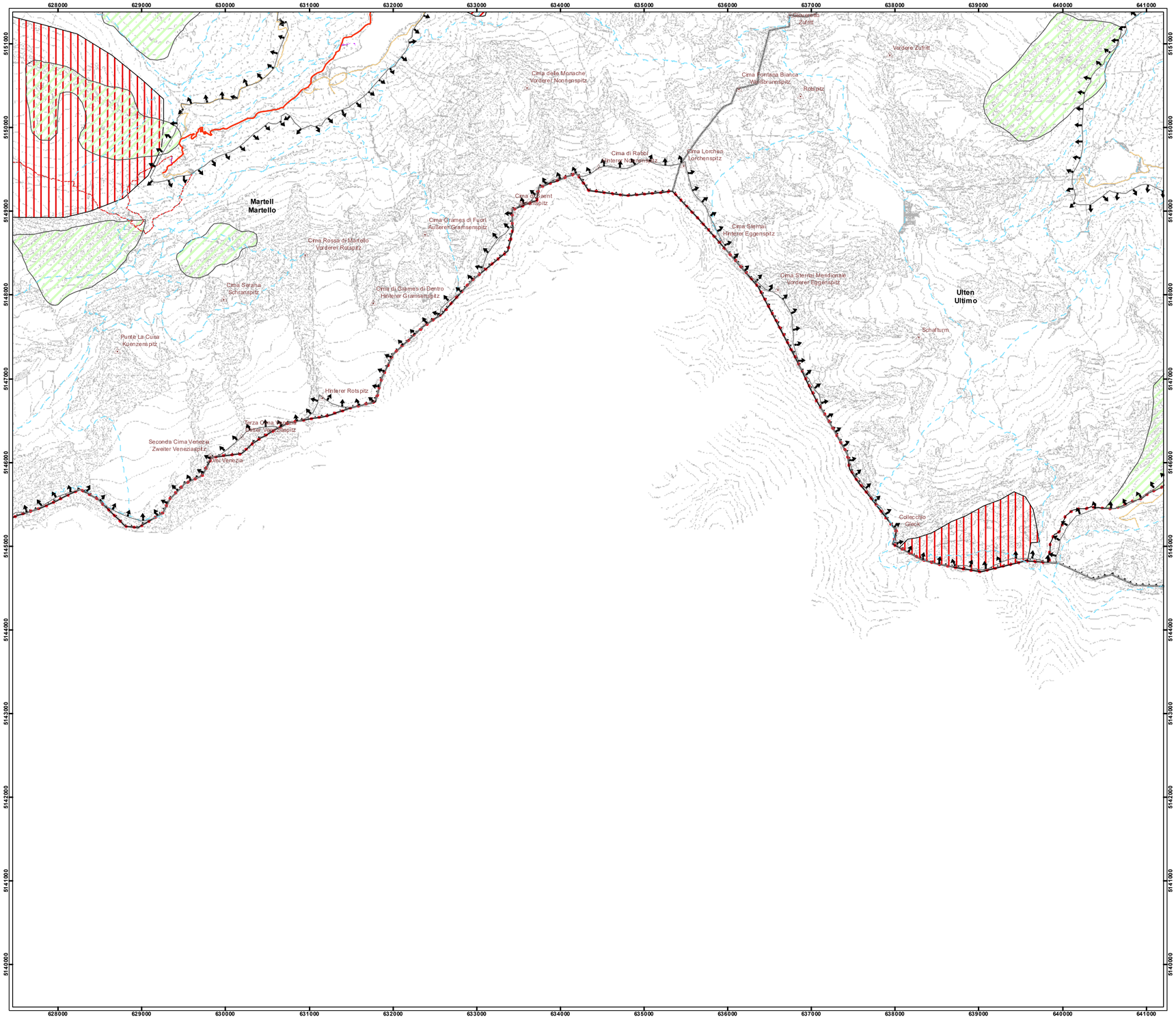

Sistema dell'accessibilitá - Veicolare e pedonale
Erschließung - Fahrzeuge und Fußgänger

- Strada statale / Staatstraße
- Strada provinciale / Landesstraße
- Strada comunale / Gemeindestraße
- Strada agricola, forestale / Forst-, Güter-, Almweg
- Percorso Mountainbike / Mountainbikestrecke
- Sentiero / Wanderweg
- SS 38 dello Stelvio / SS 38 Stilfserjochstraße
- Buffer SS 38 dello Stelvio / Puffer SS 38 Stilfserjochstraße

Individuazione geografica delle aree di pregio e di maggiore sensibilità per la fauna
Geografische Abgrenzung der wertvollsten und sensibelsten Gebiete für die Fauna

Cervo
Hirsch

Principali aree importanti e di maggiore concentrazione per lo svernamento e la tranquillità delle popolazioni di cervo.
Wichtigste Überwinterungs- und Ruhezonen der Hirsche mit der höchsten Bestandsdichte

Camoscio
Gämse

Principali aree importanti e di maggiore concentrazione per lo svernamento e la tranquillità delle popolazioni di camoscio.
Wichtigste Überwinterungs- und Ruhezonen der Gämsen mit der höchsten Bestandsdichte.

Rapaci rupicoli
Felsbrütende Greifvögel

aree di particolare importanza per la riproduzione dei rapaci rupicoli (aree di nidificazione accertata o potenziale).
Gebiete mit besonderer Bedeutung für die Fortpflanzung der felsbrütenden Greifvögel (bestätigte oder potenzielle Brutgebiete).

Pernice bianca
Schneehuhn

aree di praterie alpine e macerati, di particolare importanza per la riproduzione e lo svernamento della pernice bianca e dei passeriformi di alta quota
Alpine Rasen mit besonderer Bedeutung für die Fortpflanzung und Überwinterung des Schneehuhns und der Sperlingsvögel des Gebirges.

Confini
Grenzen

- Confine parco nazionale - PAB / Nationalparkgrenze - APB
- Confini comunali / Gemeindegrenzen
- Confine N2000 / N2000-Grenze
- Orografia / Orographie

AUTONOME PROVINZ BOZEN SÜDTIROL
PROVINCIA AUTONOMA DI BOLZANO ALTO ADIGE
Provincia Autonoma di Trento
Regione Lombardia

NATIONAL PARK STILFSER JOCH
PARCO NAZIONALE DELLO STELVIO

PIANO DEL PARCO NAZIONALE DELLO STELVIO
NATIONALPARKPLAN STILFSER JOCH

Jb BZ

CARTA DELLE AREE DI PREGIO E MAGGIORE SENSIBILITA' PER LA FAUNA
KARTE DER WERTVOLLSTEN UND SENSIBELSTEN FAUNISTISCHEN ZONEN

GRUPPO TECNICO DI LAVORO
TECHNISCHE ARBEITSGRUPPE

Servizio competente Zuständige Amtsstelle	Rip. Natura, paesaggio e sviluppo del territorio Abt. Natur, Landschaft und Raumentwicklung	Servizio sviluppo sostenibile e aree protette	Ente regionale per i servizi all'agricoltura e alla foresta
Responsabile Verantwortlicher	dott.ssa Elena Rossetti	dott. Sergio De Tomasi	dott. Renato Zancanaro
Gruppo di lavoro Arbeitsgruppe	dott. Timo Weber dott. Hansjörg Tschurtschenthaler dott. Lorenzo Minella dott. Giorgio Zanvettor dott.ssa Stefanie Wanner	dott. Marcello Scotta dott. Lorenzo Zoli dott.ssa Irene Gualda Ing. Maria Rita Galliani Ing. Gian Franco Nitti	dott. Enrico Bassi dott. Daniele Belli dott. Clemente Nicolini dott. Vincenzo Milillo
Coordinatore scientifico parco nazionale dello Stelvio Wissenschaftlicher Koordinator Nationalpark Stilfserjoch	dott. Lucio Pedroli		

CONSULENTI
TECHNISCHE BERATUNG

	dott. Enrico Gorni dott.ssa Francesca Sevesi dott. Marco Ferrario dott.ssa Katia Italiano	dott. Bruno Milanesi arch. Cristina Gariano	dott.ssa Elena Gorni dott.ssa Alessandra Carboni
ing. Federico Sutti	avv. Elisabetta Tondonato avv. Johanna Gross	arch. Riccardo Giacomoni	Ing. Siegfried Pohl arch. Heike Pohl

Blatt / Tavola
011-II

MAßSTAB / SCALA 1:25.000

0 250 500 1.000 Meters

Carta tecnica Prov. Aut. di BZ
Technische Grundkarte der Aut. Prov. BZ

BLATTSCHNITT / QUADRO DI UNIONE

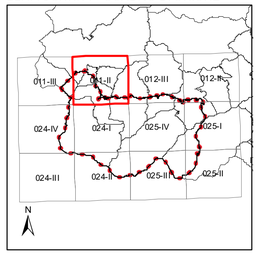

Sistema dell'accessibilitá - Veicolare e pedonale
Erschließung - Fahrzeuge und Fußgänger

- Strada statale / Staatstraße
- Strada provinciale / Landesstraße
- Strada comunale / Gemeindestraße
- Strada agricola, forestale / Forst-, Güter-, Almweg
- Percorso Mountainbike / Mountainbikestrecke
- Sentiero / Wanderweg
- SS 38 dello Stelvio / SS 38 Stilfserjochstraße
- Buffer SS 38 dello Stelvio / Puffer SS 38 Stilfserjochstraße

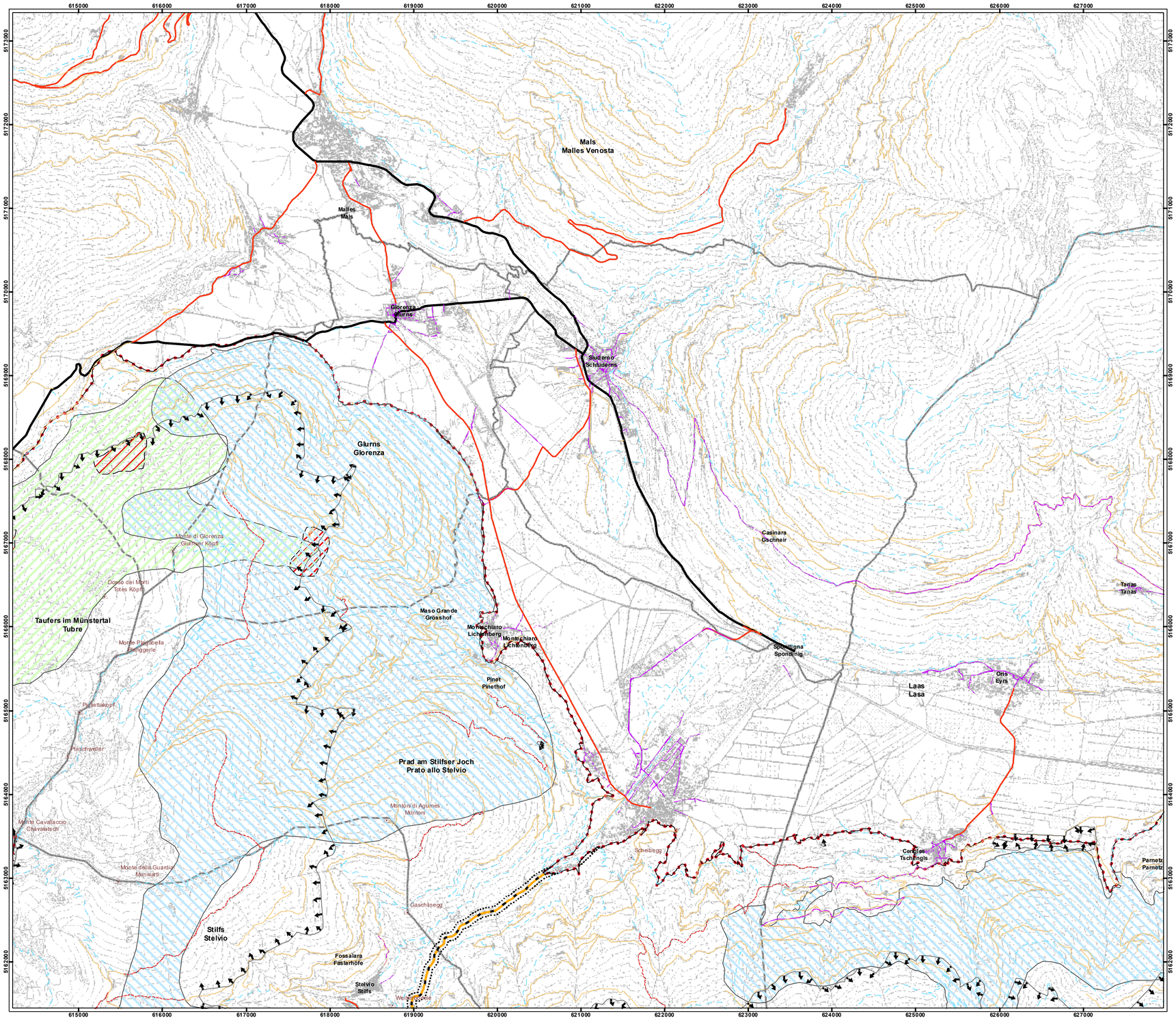

Individuazione geografica delle aree di pregio e di maggiore sensibilità per la fauna
Geografische Abgrenzung der wertvollsten und sensibelsten Gebiete für die Fauna

Cervo
Hirsch

Principali aree importanti e di maggiore concentrazione per lo svernamento e la tranquillità delle popolazioni di cervo.
Wichtigste Überwinterungs- und Ruhezonen der Hirsche mit der höchsten Bestandsdichte

Camoscio
Gämse

Principali aree importanti e di maggiore concentrazione per lo svernamento e la tranquillità delle popolazioni di camoscio.
Wichtigste Überwinterungs- und Ruhezonen der Gämsen mit der höchsten Bestandsdichte.

Rapaci rupicoli
Felsbrütende Greifvögel

aree di particolare importanza per la riproduzione dei rapaci rupicoli (aree di nidificazione accertata o potenziale).
Gebiete mit besonderer Bedeutung für die Fortpflanzung der felsbrütenden Greifvögel (bestätigte oder potenzielle Brutgebiete).

Pernice bianca
Schneehuhn

aree di praterie alpine e macerati, di particolare importanza per la riproduzione e lo svernamento della pernice bianca e dei passeriformi di alta quota
Alpine Rasen mit besonderer Bedeutung für die Fortpflanzung und Überwinterung des Schneehuhns und der Sperlingsvögel des Gebirges.

Confini
Grenzen

- Confine parco nazionale - PAB / Nationalparkgrenze - APB
- Confini comunali / Gemeindegrenzen
- Confine N2000 / N2000-Grenze
- Orografia / Orographie

NATIONAL PARK STILFSER JOCH
PARCO NAZIONALE DELLO STELVIO

PIANO DEL PARCO NAZIONALE DELLO STELVIO
NATIONALPARKPLAN STILFSER JOCH

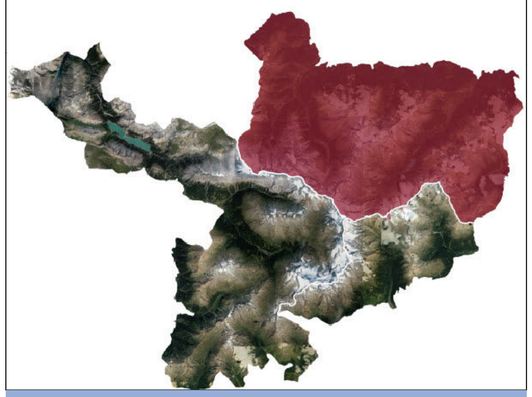

Jb BZ

CARTA DELLE AREE DI PREGIO E MAGGIORE SENSIBILITA' PER LA FAUNA
KARTE DER WERTVOLLSTEN UND SENSIBELSTEN FAUNISTISCHEN ZONEN

GRUPPO TECNICO DI LAVORO
TECHNISCHE ARBEITSGRUPPE

Servizio competente Zuständige Amtsstelle	Rip. Natura paesaggio e sviluppo del territorio Abt. Natur, Landschaft und Raumentwicklung	Servizio sviluppo sostenibile e aree protette	Ente regionale per i servizi all'agricoltura e alla foresta
Responsabile Verantwortlicher	dott.ssa Elena Rossetti	dott. Angelo Tarella	dott. Alessandro Zecchini
Gruppo di lavoro Arbeitsgruppe	dott. Timo Weber dott. Alexander Tarsch dott. Gerald Tilg dott. Lorenzo Miniotta dott. Giorgio Zanvettor dott.ssa Stefanie Wanner	dott. Marcello Scotti dott. Lorenzo Zoli dott.ssa Irene Guella Ing. Maria Rita Gallian Ing. Carlo Tomasini	dott. Enrico Bassi dott. Daniele Belli dott. Clemente Nicolini dott. Vincenzo Milillo
Coordinatore scientifico parco nazionale dello Stelvio Wissenschaftlicher Koordinator Nationalpark Stilfserjoch	dott. Lucio Pedroli		

CONSULENTI
TECHNISCHE BERATUNG

	dott. Finanza e Controlli dott.ssa Francesca Sevoldi dott. Marco Grafia dott.ssa Katine Italiano	arch. Silvano Milinchi arch. Cristina Gamera	dott.ssa Elena Corni dott.ssa Alessandra Cattoni
dott. Federico Sutti	avv. Elisabetta Tondonato avv. Johanna Gross	arch. Riccardo Giacomoni	Ing. Siegfried Pohl arch. Heike Pohl

Blatt / Tavola
011-III

MAßSTAB / SCALA 1:25.000

0 250 500 1.000 Meters

Carta tecnica Prov. Aut. di BZ
Technische Grundkarte der Aut. Prov. BZ

BLATTSCHNITT / QUADRO DI UNIONE

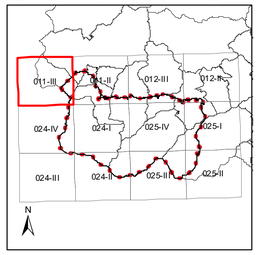

Sistema dell'accessibilitá - Veicolare e pedonale
Erschließung - Fahrzeuge und Fußgänger

- Strada statale / Staatstraße
- Strada provinciale / Landesstraße
- Strada comunale / Gemeindestraße
- Strada agricola, forestale / Forst-, Güter-, Almweg
- Percorso Mountainbike / Mountainbikestrecke
- Sentiero / Wanderweg
- SS 38 dello Stelvio / SS 38 Stilfserjochstraße
- Buffer SS 38 dello Stelvio / Puffer SS 38 Stilfserjochstraße

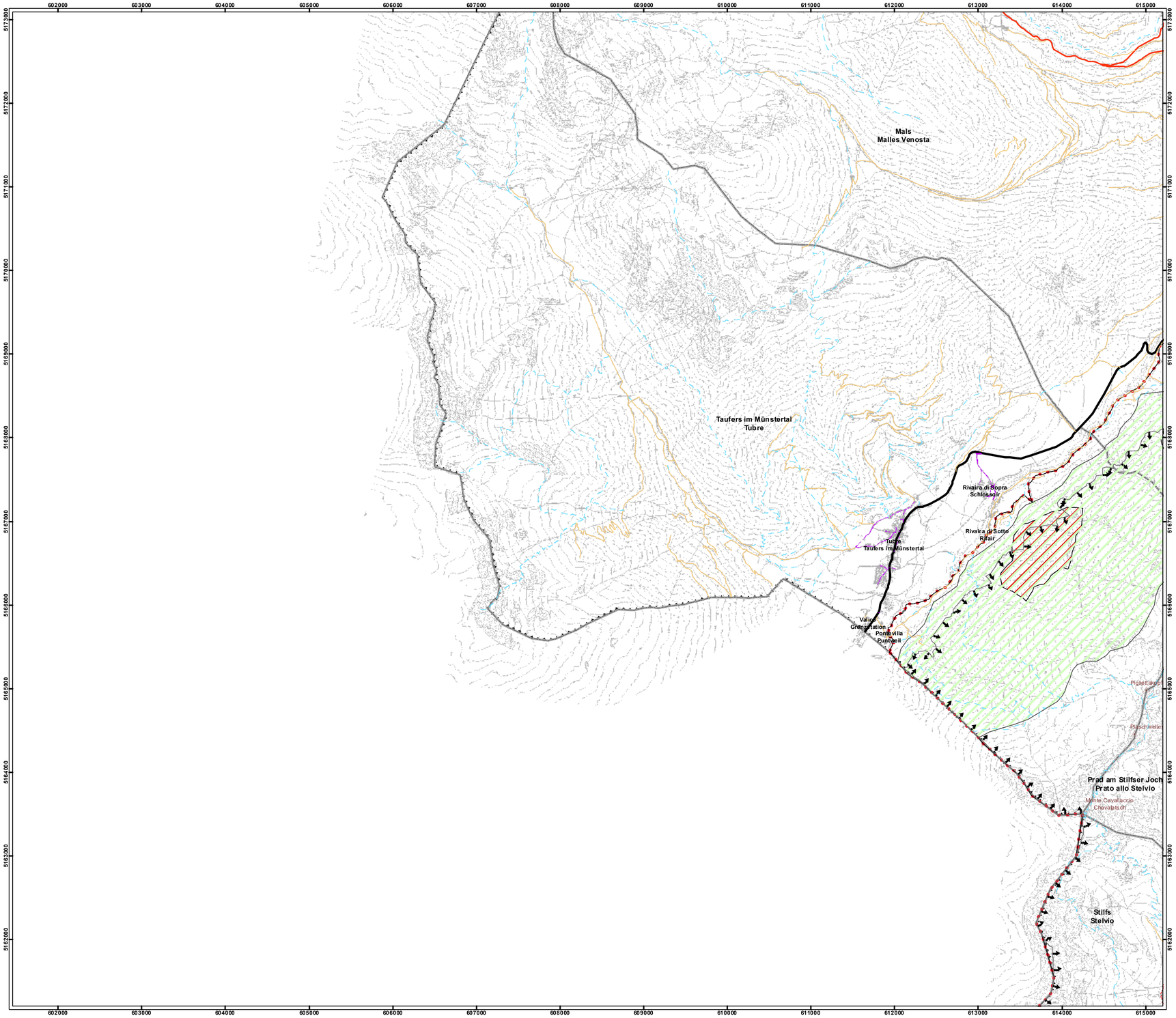

Individuazione geografica delle aree di pregio e di maggiore sensibilità per la fauna
Geografische Abgrenzung der wertvollsten und sensibelsten Gebiete für die Fauna

Cervo
Hirsch

Principali aree importanti e di maggiore concentrazione per lo svernamento e la tranquillità delle popolazioni di cervo.
Wichtigste Überwinterungs- und Ruhezonen der Hirsche mit der höchsten Bestandsdichte

Camoscio
Gämse

Principali aree importanti e di maggiore concentrazione per lo svernamento e la tranquillità delle popolazioni di camoscio.
Wichtigste Überwinterungs- und Ruhezonen der Gämsen mit der höchsten Bestandsdichte.

Rapaci rupicoli
Felsbrütende Greifvögel

aree di particolare importanza per la riproduzione dei rapaci rupicoli (aree di nidificazione accertata o potenziale).
Gebiete mit besonderer Bedeutung für die Fortpflanzung der felsbrütenden Greifvögel (bestätigte oder potenzielle Brutgebiete).

Pernice bianca
Schneehuhn

aree di praterie alpine e macerati, di particolare importanza per la riproduzione e lo svernamento della pernice bianca e dei passeriformi di alta quota
Alpine Rasen mit besonderer Bedeutung für die Fortpflanzung und Überwinterung des Schneehuhns und der Sperlingsvögel des Gebirges.

Confini
Grenzen

- Confine parco nazionale - PAB / Nationalparkgrenze - APB
- Confini comunali / Gemeindegrenzen
- Confine N2000 / N2000-Grenze
- Orografia / Orographie

AUTONOME PROVINZ BOZEN SÜDTIROL
PROVINCIA AUTONOMA DI BOLZANO ALTO ADIGE
Provincia Autonoma di Trento
Regione Lombardia

NATIONAL PARK STILFSER JOCH
PARCO NAZIONALE DELLO STELVIO

PIANO DEL PARCO NAZIONALE DELLO STELVIO
NATIONALPARKPLAN STILFSER JOCH

Jb BZ

CARTA DELLE AREE DI PREGIO E MAGGIORE SENSIBILITA' PER LA FAUNA
KARTE DER WERTVOLLSTEN UND SENSIBELSTEN FAUNISTISCHEN ZONEN

GRUPPO TECNICO DI LAVORO
TECHNISCHE ARBEITSGRUPPE

Servizio competente Zuständige Amtsstelle	Rip. Natura paesaggio e sviluppo del territorio Abt. Natur, Landschaft und Raumentwicklung	Servizio sviluppo sostenibile e aree protette	Ente regionale per i servizi all'agricoltura e alla foresta
Responsabile Verantwortlicher	dott.ssa Elena Rusca dini	arch. Angelo Tarella	dott. Renato Zancanaro
Gruppo di lavoro Arbeitsgruppe	arch. Timo Weber arch. Hansjörg Tarsch arch. Hannes Stifter arch. Lorenzo Miorella arch. Giorgio Zanvettor dott.ssa Stefanie Wisser	dott. Marcello Scotta dott. Lorenzo Zoia dott.ssa Laura Gaudio Ing. Maria Rita Gallian Ing. Carlo Tonarelli	dott. Enrico Bassi dott. Daniele Belli dott. Clemente Nicoletta dott. Vincenzo Milillo
Coordinatore scientifico parco nazionale dello Stelvio Wissenschaftlicher Koordinator Nationalpark Stilfserjoch	dott. Lucio Pedroli		

CONSULENTI
TECHNISCHE BERATUNG

	dott. Fabrizio Sulli	dott. Francesco Ferrari dott.ssa Francesca Sevoldi dott. Marco Perella dott.ssa Katrin Italiano	dott.ssa Elena Grassi dott.ssa Alessandra Cattoni
	avv. Elisabetta Tondonato avv. Johanna Gross	arch. Riccardo Giacometti	Ing. Siegfried Pedri arch. Heike Pohl

Blatt / Tavola
012-II

MAßSTAB / SCALA 1:25.000

0 250 500 1.000 Meters

Carta tecnica Prov. Aut. di BZ
Technische Grundkarte der Aut. Prov. BZ

BLATTSCHNITT / QUADRO DI UNIONE

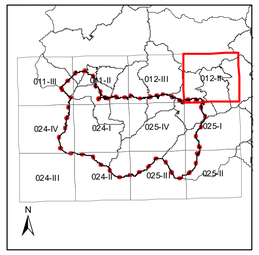

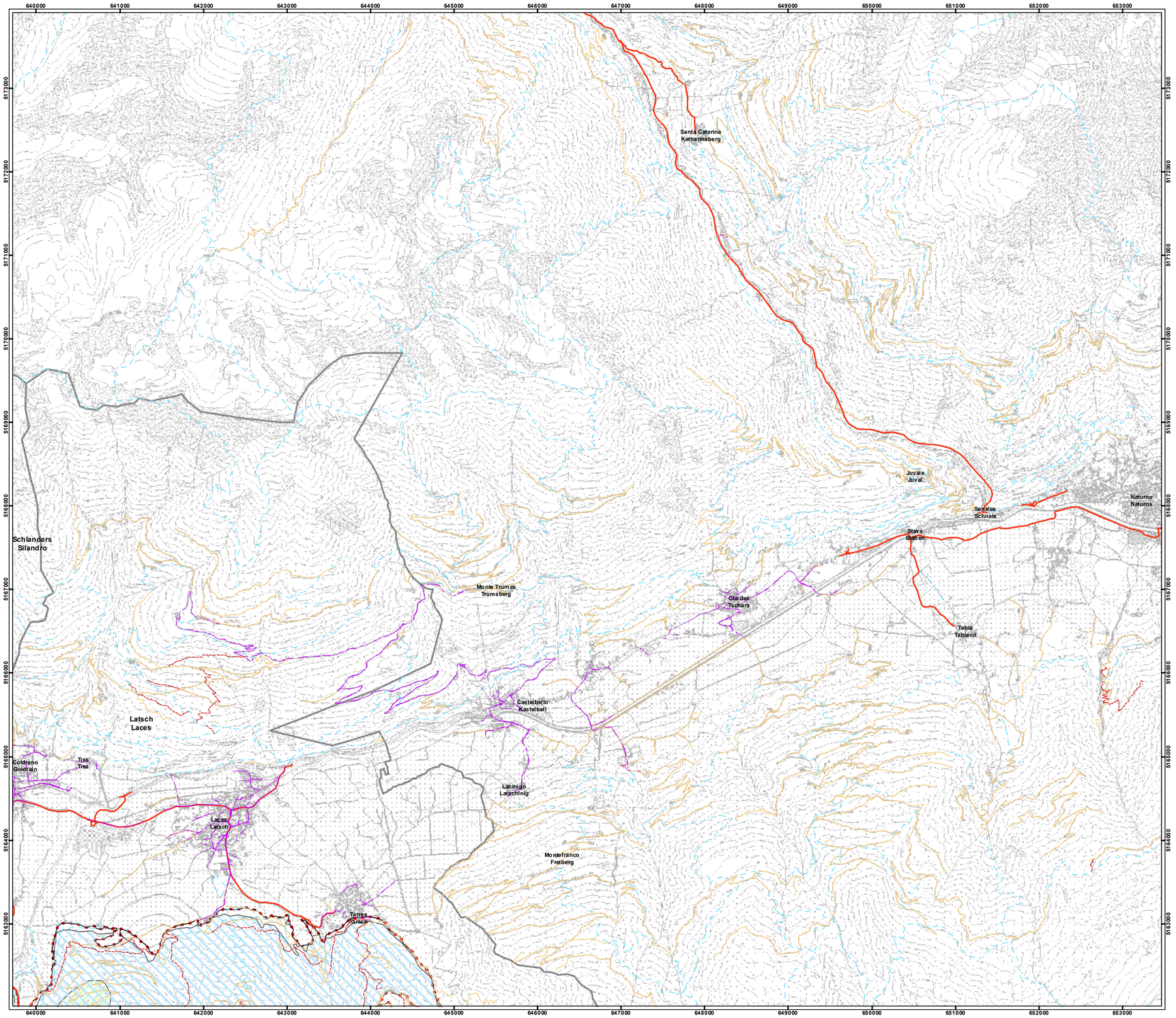

Sistema dell'accessibilitá - Veicolare e pedonale
Erschließung - Fahrzeuge und Fußgänger

- Strada statale / Staatstraße
- Strada provinciale / Landesstraße
- Strada comunale / Gemeindestraße
- Strada agricola, forestale / Forst-, Güter-, Almweg
- Percorso Mountainbike / Mountainbikestrecke
- Sentiero / Wanderweg
- SS 38 dello Stelvio / SS 38 Stilfserjochstraße
- Buffer SS 38 dello Stelvio / Puffer SS 38 Stilfserjochstraße

Individuazione geografica delle aree di pregio e di maggiore sensibilità per la fauna
Geografische Abgrenzung der wertvollsten und sensibelsten Gebiete für die Fauna

Cervo
Hirsch

Principali aree importanti e di maggiore concentrazione per lo svernamento e la tranquillità delle popolazioni di cervo.
Wichtigste Überwinterungs- und Ruhezonen der Hirsche mit der höchsten Bestandsdichte

Camoscio
Gämse

Principali aree importanti e di maggiore concentrazione per lo svernamento e la tranquillità delle popolazioni di camoscio.
Wichtigste Überwinterungs- und Ruhezonen der Gämsen mit der höchsten Bestandsdichte.

Rapaci rupicoli
Felsbrütende Greifvögel

aree di particolare importanza per la riproduzione dei rapaci rupicoli (aree di nidificazione accertata o potenziale).
Gebiete mit besonderer Bedeutung für die Fortpflanzung der felsbrütenden Greifvögel (bestätigte oder potenzielle Brutgebiete).

Pernice bianca
Schneehuhn

aree di praterie alpine e macerati, di particolare importanza per la riproduzione e lo svernamento della pernice bianca e dei passeriformi di alta quota
Alpine Rasen mit besonderer Bedeutung für die Fortpflanzung und Überwinterung des Schneehuhns und der Sperlingsvögel des Gebirges.

Confini
Grenzen

- Confine parco nazionale - PAB / Nationalparkgrenze - APB
- Confini comunali / Gemeindegrenzen
- Confine N2000 / N2000-Grenze
- Orografia / Orographie

PIANO DEL PARCO NAZIONALE DELLO STELVIO
NATIONALPARKPLAN STILFSER JOCH

NATIONAL PARK STILFSER JOCH
PARCO NAZIONALE DELLO STELVIO

Jb BZ

CARTA DELLE AREE DI PREGIO E MAGGIORE SENSIBILITA' PER LA FAUNA
KARTE DER WERTVOLLSTEN UND SENSIBELSTEN FAUNISTISCHEN ZONEN

GRUPPO TECNICO DI LAVORO
TECHNISCHE ARBEITSGRUPPE

CONSULENTI
TECHNISCHE BERATUNG

Servizio competente Zuständige Amtsstelle	Rip. Natura, paesaggio e sviluppo del territorio Abt. Natur, Landschaft und Raumentwicklung	Servizio sviluppo montagna e aree protette	Ente regionale per i servizi all'agricoltura e alla foresta
Responsabile Verantwortlicher	dott.ssa Elena Rossetti	arch. Angelo Tavella	dott. Alessandro Zecchinon
Gruppo di lavoro Arbeitsgruppe	arch. Flavio Weber arch. Alessandro Stanch arch. Gerard Stiffler arch. Lorenzo Miniotta arch. Giorgio Zanvettor dott.ssa Stefanie Wisser	dott. Marcello Scotta dott. Lorenzo Zoli dott.ssa Irene Guella Ing. Maria Rita Gallian Ing. Carlo Tomasini	dott. Enrico Bassi dott. Daniele Belli dott. Clemente Nicolini dott. Vincenzo Nicolò
Coordinatore scientifico parco nazionale dello Stelvio Wissenschaftlicher Koordinator Nationalpark Stilfserjoch	dott. Luca Pedrotti		

	dott. Fabio Sussi	dott. Francesco Bevilacqua dott. Marco Pirola dott.ssa Katia Italiano	dott.ssa Elena Corni dott.ssa Alessandra Carboni
	avv. Elisabetta Tondonato avv. Johanna Gross	arch. Riccardo Giacomoni	Ing. Siegfried Pedri arch. Heike Pohl

Blatt / Tavola
012-III

MAßSTAB / SCALA 1:25.000

0 250 500 1.000 Meters

Carta tecnica Prov. Aut. di BZ
Technische Grundkarte der Aut. Prov. BZ

BLATTSCHNITT / QUADRO DI UNIONE

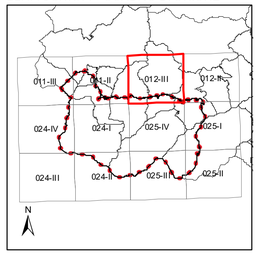

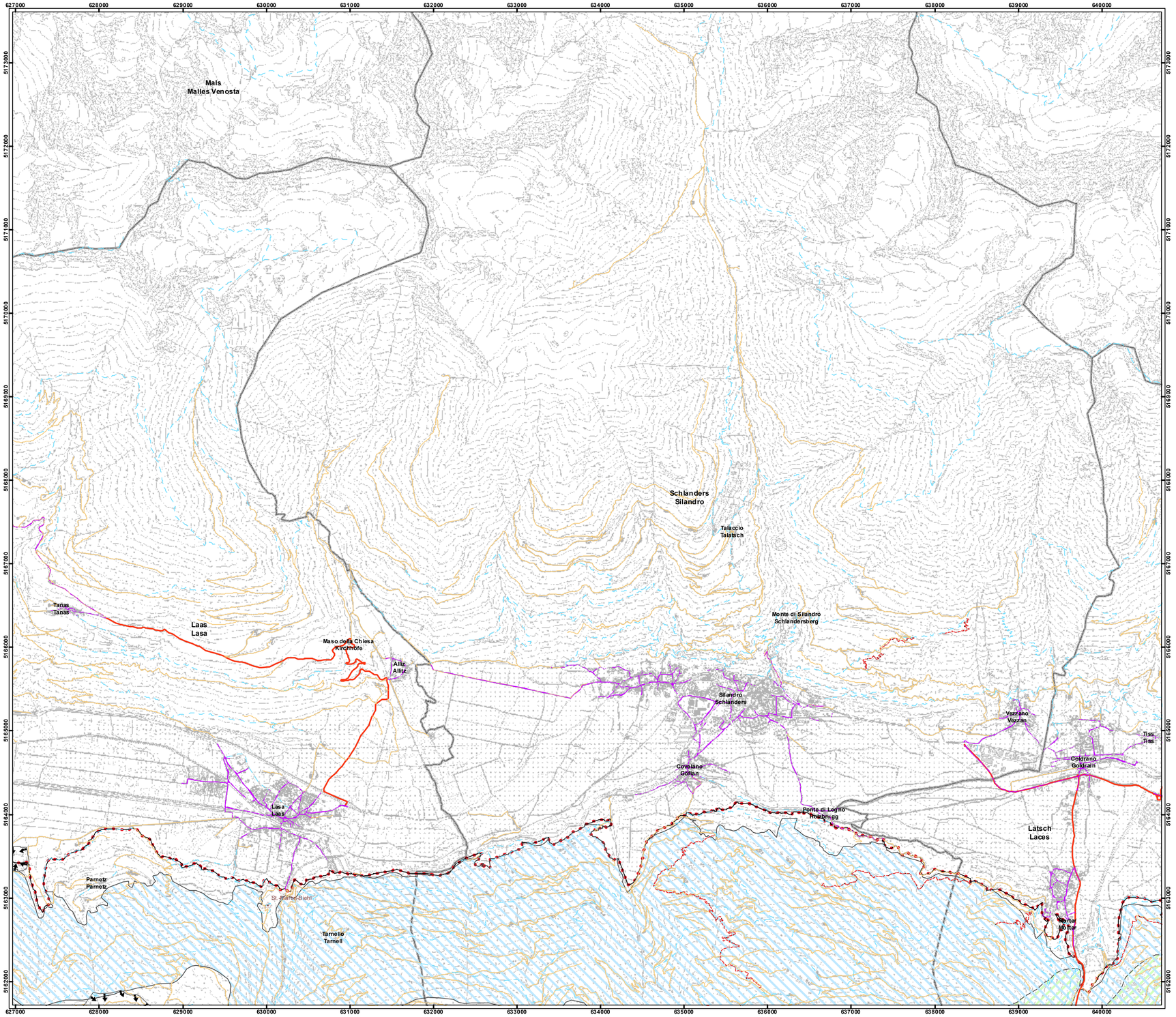

Sistema dell'accessibilitá - Veicolare e pedonale
Erschließung - Fahrzeuge und Fußgänger

- Strada statale / Staatstraße
- Strada provinciale / Landesstraße
- Strada comunale / Gemeindestraße
- Strada agricola, forestale / Forst-, Güter-, Almweg
- Percorso Mountainbike / Mountainbikestrecke
- Sentiero / Wanderweg
- SS 38 dello Stelvio / SS 38 Stilfserjochstraße
- Buffer SS 38 dello Stelvio / Puffer SS 38 Stilfserjochstraße

Individuazione geografica delle aree di pregio e di maggiore sensibilità per la fauna
Geografische Abgrenzung der wertvollsten und sensibelsten Gebiete für die Fauna

Cervo
Hirsch

Principali aree importanti e di maggiore concentrazione per lo svernamento e la tranquillità delle popolazioni di cervo.
Wichtigste Überwinterungs- und Ruhezonen der Hirsche mit der höchsten Bestandsdichte

Camoscio
Gämse

Principali aree importanti e di maggiore concentrazione per lo svernamento e la tranquillità delle popolazioni di camoscio.
Wichtigste Überwinterungs- und Ruhezonen der Gämsen mit der höchsten Bestandsdichte.

Rapaci rupicoli
Felsbrütende Greifvögel

aree di particolare importanza per la riproduzione dei rapaci rupicoli (aree di nidificazione accertata o potenziale).
Gebiete mit besonderer Bedeutung für die Fortpflanzung der felsbrütenden Greifvögel (bestätigte oder potenzielle Brutgebiete).

Pernice bianca
Schneehuhn

aree di praterie alpine e macerati, di particolare importanza per la riproduzione e lo svernamento della pernice bianca e dei passeriformi di alta quota
Alpine Rasen mit besonderer Bedeutung für die Fortpflanzung und Überwinterung des Schneehuhns und der Sperlingsvögel des Gebirges.

Confini
Grenzen

- Confine parco nazionale - PAB / Nationalparkgrenze - APB
- Confini comunali / Gemeindegrenzen
- Confine N2000 / N2000-Grenze
- Orografia / Orographie

NATIONAL PARK STILFSER JOCH
PARCO NAZIONALE DELLO STELVIO

PIANO DEL PARCO NAZIONALE DELLO STELVIO
NATIONALPARKPLAN STILFSER JOCH

Jb BZ

CARTA DELLE AREE DI PREGIO E MAGGIORE SENSIBILITA' PER LA FAUNA
KARTE DER WERTVOLLSTEN UND SENSIBELSTEN FAUNISTISCHEN ZONEN