

WESTANSICHT - PROSPETTO OVEST M.1:100

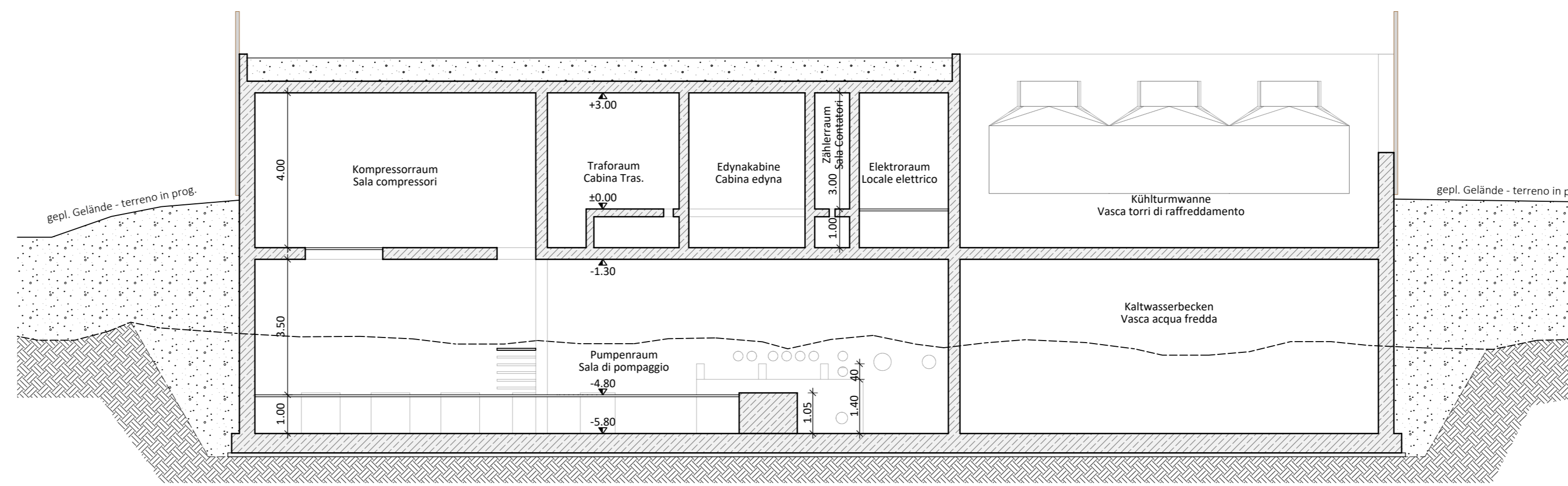

SCHNITT - SEZIONE A1-A1 M.1:100



SCHNITT - SEZIONE B2-B2 M.1:100

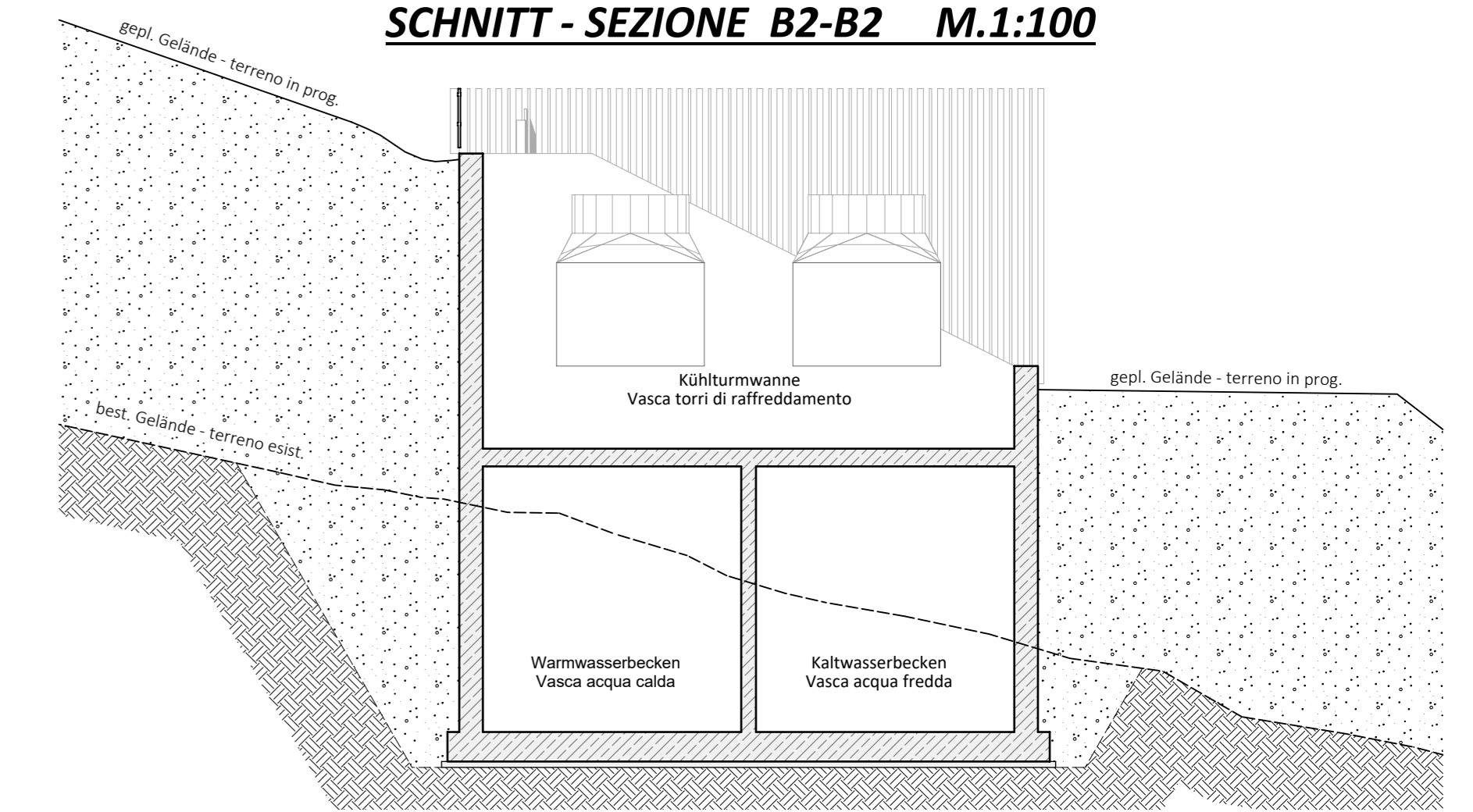

GRUNDRISS UNTERGESCHOSS M.1:50
PIANTA PIANO INTERRATO

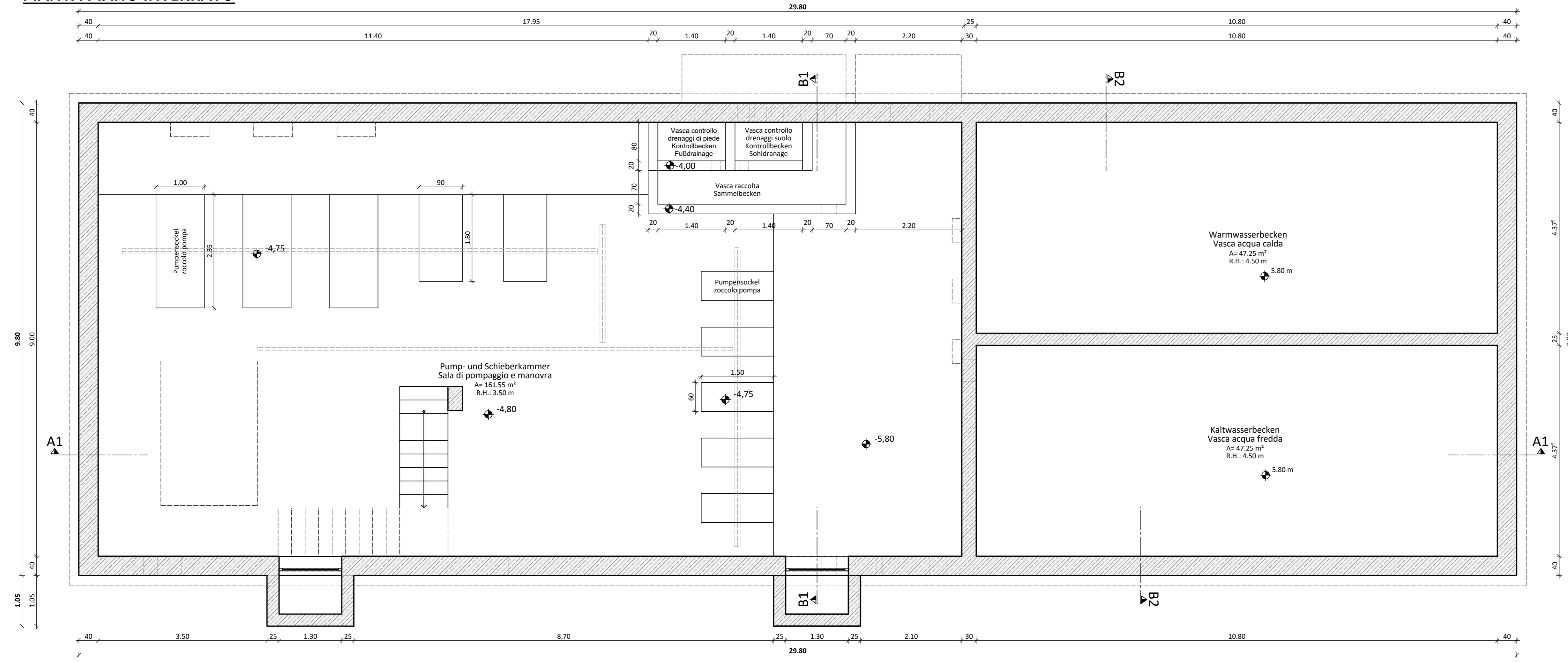

SCHNITT - SEZIONE B1-B1 M.1:100

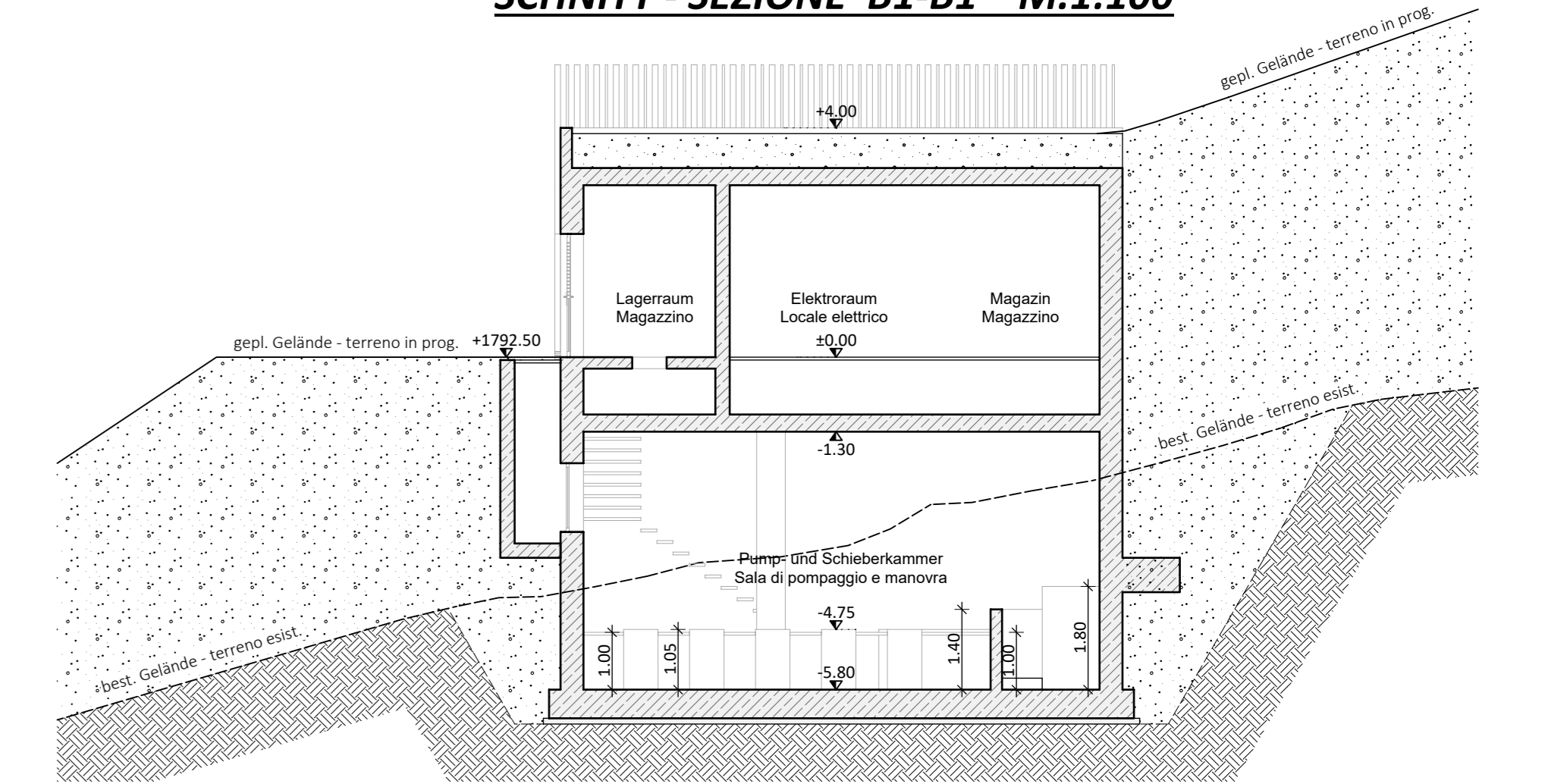

3D ANSICHT - PROSPETTO 3D

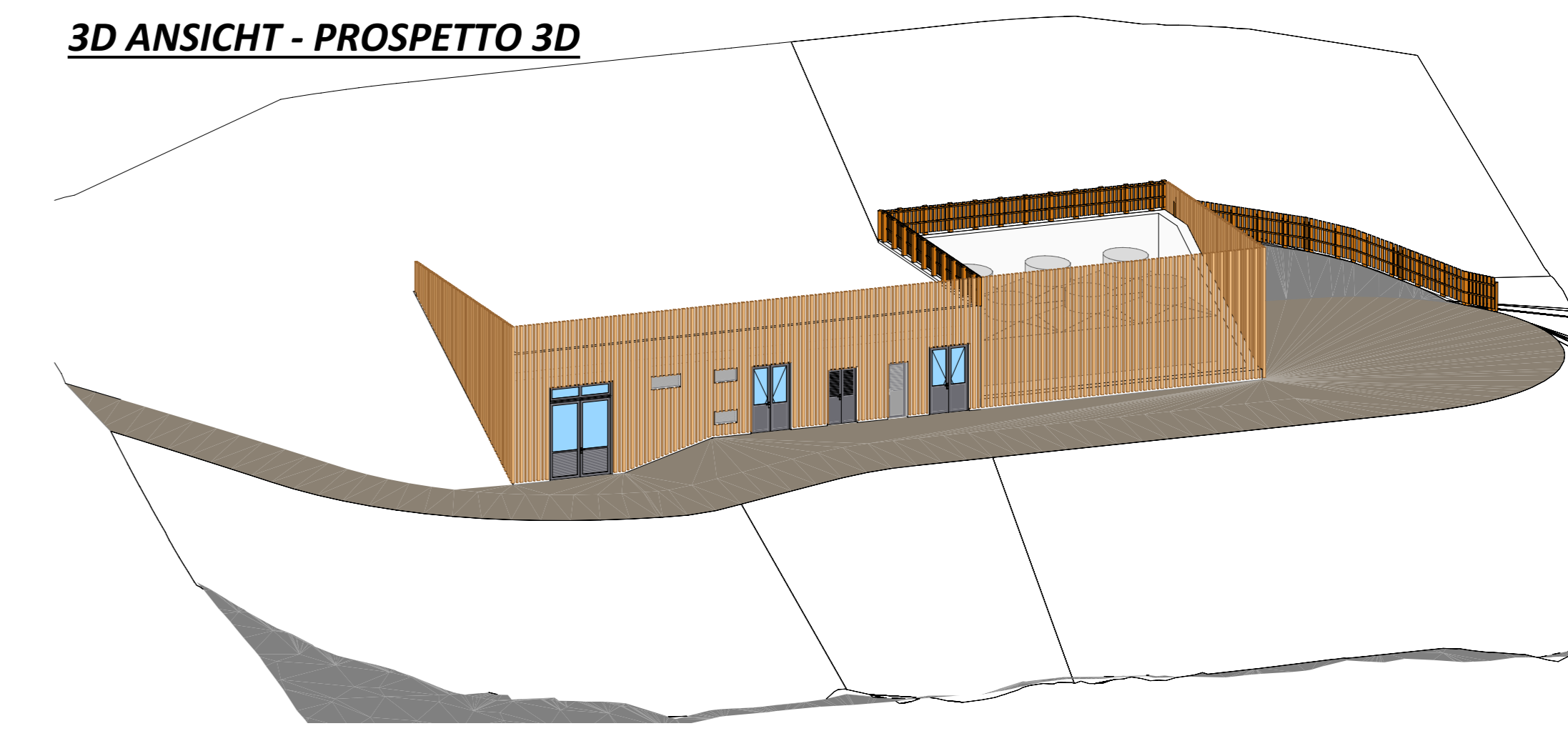

GRUNDRISS ERDGESCHOSS M.1:50
PIANTA PIANO TERRA

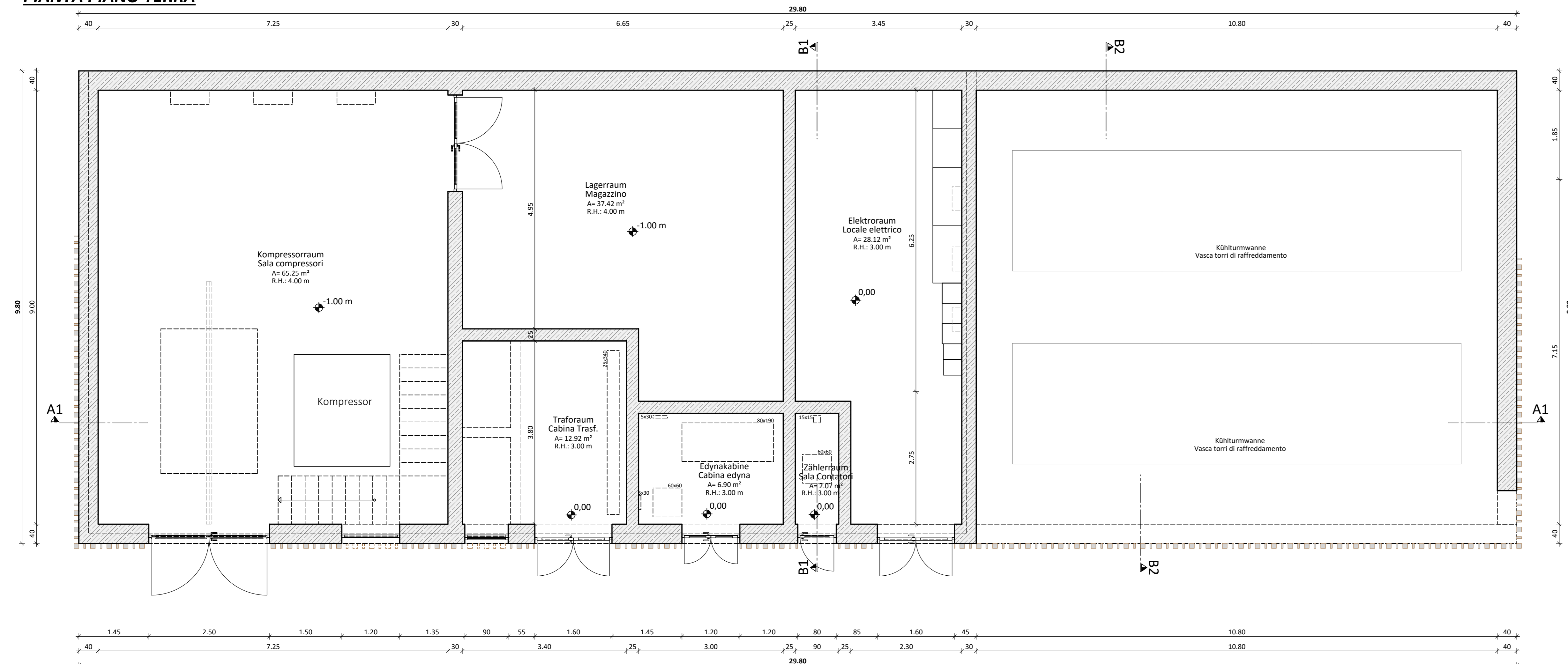

Gemeinde Hafling Comune di Avelengo		Aut. Prov. Bozen Prov. Aut. Bolzano	
Bauherr / Committente			
MERANO 2000 BERGBAHNEN AG MERANO 2000 FUNIVIE S.P.A.			
39012 Merano Nauffalstraße Nr. 37 Telefon: 0473/234821 e-mail: info@meran2000.com		39012 Merano Via Val di Nova n. 37 Telefax: 0473/234911	
Projekt		Progetto	
AUSFÜHRUNGSPROJEKT Errichtung des Speicherbeckens "WALLPACH" für Beschneigungs- Beregnungs- und Löschwasser- zwecke im Skigebiet MERANO 2000		PROGETTO ESECUTIVO Costruzione del bacino "WALLPACH" per l'innevamento, irrigazione e spegnimento incendi nella zona sciistica MERANO 2000	
Inhalt		Contenuto	
PUMPSTATION		STAZIONE DI POMPAGGIO	
Grundrisse	1:50	Piante	1:50
Schnitte	1:100	Sezioni	1:100
Ansichten	1:100	Prospetti	1:100
Der Projektant / il progettista			
Datum	Projektleiter	Bearbeiter	Prüfer
data	capo progetto	elaboratore	controllore
Freigabe	Freigabe	Freigabe	Freigabe
numero	numero	numero	numero
projekt	projekt	projekt	projekt
11.10.2019	P. Verginer	Raf. Clara	P. Verginer
11.10.2019	P. Verginer	Raf. Clara	E. Gasser
Projektnummer BCG19-013			
Datum	Bearbeiter	Rev.	Art der Änderung
data	elaboratore	rev.	tipo di modifica
05.12.2019	Raf. Clara	0	
12.12.2019	Raf. Clara	1	Geringe Anpassung Raumaufteilung
Dokumentnummer AP 4.1			