

LAGEPLAN Mst. 1:10.000



LEGENDE:

	Abgrenzung Skizone Italien		Trinkwasserschutzzone I
	Abgrenzung geplante Skizone Italien		Trinkwasserschutzzone II
	Abgrenzung Skizone Österreich		Trinkwasserschutzzone III
	bestehende Skipisten		Landesgrenzen
	geplante Skipisten Phase I		Straßen
	geplante Skipisten Phase II		geplantes Speicherbecken
	Feuchtgebiete		
	Aufstiegsanlage		
	Gewässer		

ÜBERSICHTSLAGEPLAN Mst. 1:25.000

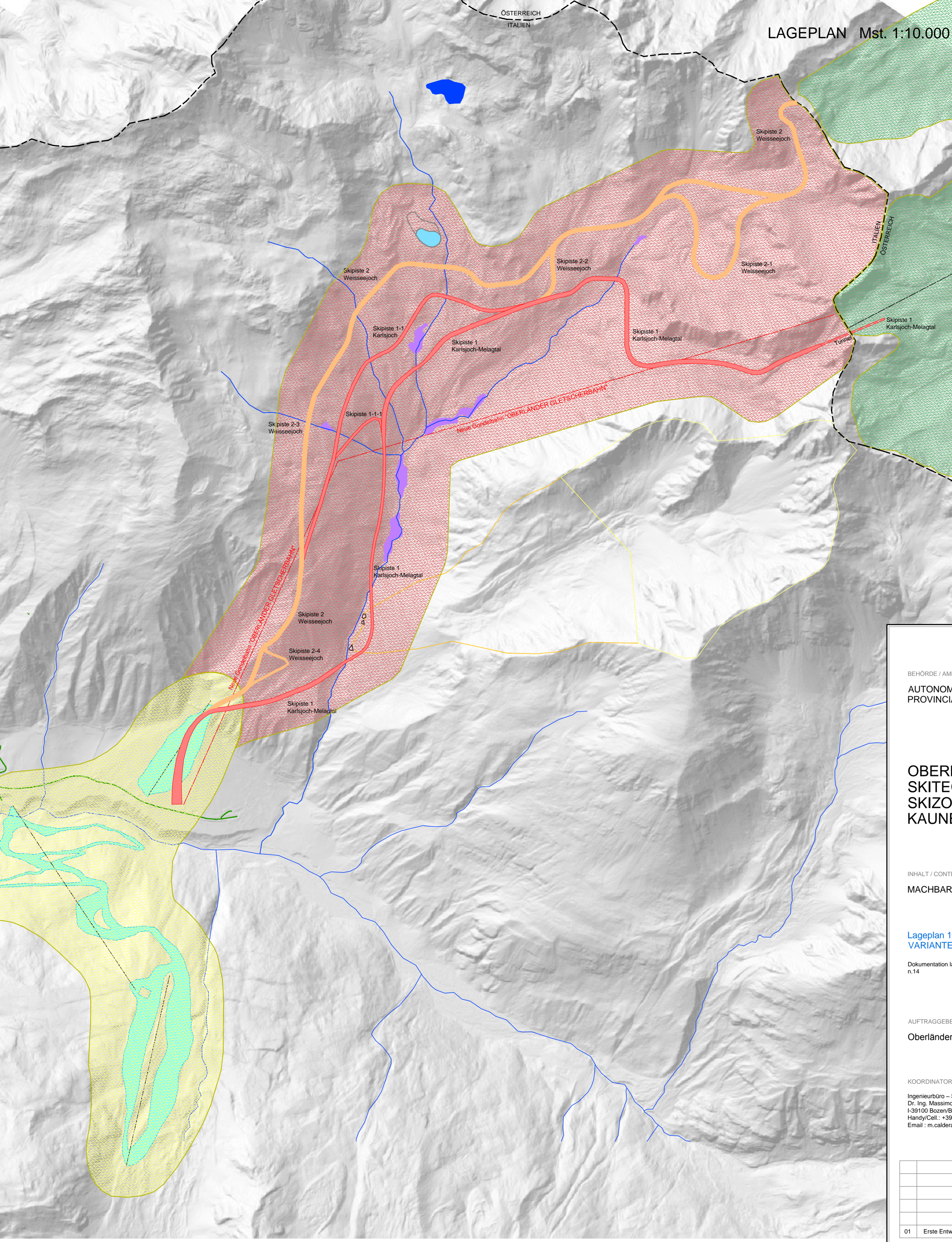
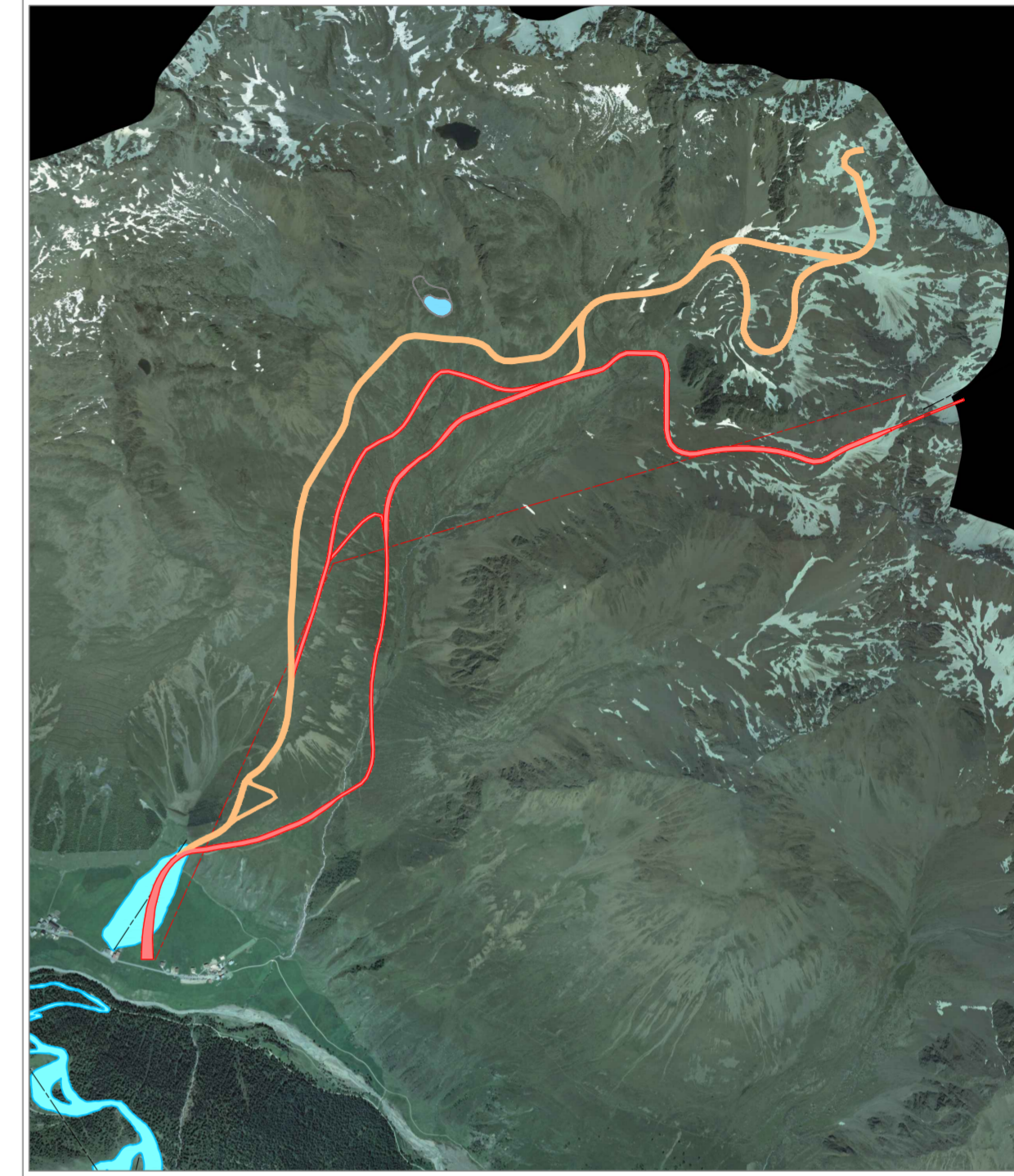

BEHÖRDE / AMMINISTRAZIONE:

AUTONOME PROVINZ BOZEN-GEMEINDE GRAUN IM VINSCHGAU
 PROVINCIA AUTONOMA DI BOLZANO – COMUNE DI CURON VENOSTA

**OBERLÄNDER GLETSCHERBAHN
 SKITECHNISCHE VERBINDUNG DER
 SKIZONEN LANGTAUFERS UND
 KAUNERTAL**

INHALT / CONTENUTO:

MACHBARKEITSSSTUDIE

Lageplan 1:10000
 VARIANTE B

Dokumentation laut art.10, Absatz 1 der Durchführungsverordnung zum Landesgesetzes vom 23. November 2010, n.14

AUFTRAGGEBER / COMMITTENTE:

Oberländer Gletscherbahn AG

KOORDINATOR / COORDINATORE:

Ingenieurbüro – Studio di ingegneria
 Dr. Ing. Massimo Calderara
 I-38100 Bozen/Bolzano Neubruchweg/Via del Ronco, 13c
 Handy/Cell.: +393479941030 –
 Email : m.calderara@alice.it

01	Erste Entwurf / Prima stesura	12-04-2016	Calderara
----	-------------------------------	------------	-----------