

**BAUHERR – COMMITTENTE:**



I-39030 OLANG/VALDAORA – Gassl, 23  
Tel. 0474/592035 – Fax. 0474/592122  
e-mail: olang@kronplatz.org

## Umweltverträglichkeitsstudie – Studio di impatto ambientale



Der Koordinator:  
Il Coordinatore:



INGENIEURBÜRO – STUDIO DI INGEGNERIA  
**DR. ING. ERWIN GASSER**  
Via Michael Pacher Str. 11  
39031 BRUNECK – BRUNICO  
Tel. (+39) 0474 / 551679  
Fax. (+39) 0474 / 538336  
E-Mail: info@gasser-ing-erwin.it

**PROJEKT:**

**PROGETTO:**

**ERHÖHUNG DER FÖRDERLEISTUNG  
DER AUFSTIEGSANLAGE ARNDT IM SKIGEBIET  
KRONPLATZ IN DER GEMEINDE OLANG**

**AUMENTO DELLA PORTATA ORARIA  
DELL'IMPIANTO DI RISALITA ARNDT NELLA ZONA SCIISTICA  
PLAN DE CORONES NELLA COMUNE VALDAORA**

**GRAFIK UND FOTODOKUMENTATION  
GRAFICA E DOCUMENTAZIONE FOTOGRAFICA**

August 2014

# PANORAMAKARTE – Skigebiet KRONPLATZ CARTA PANORAMICA – Comprensorio sciistico PLAN DE CORONES



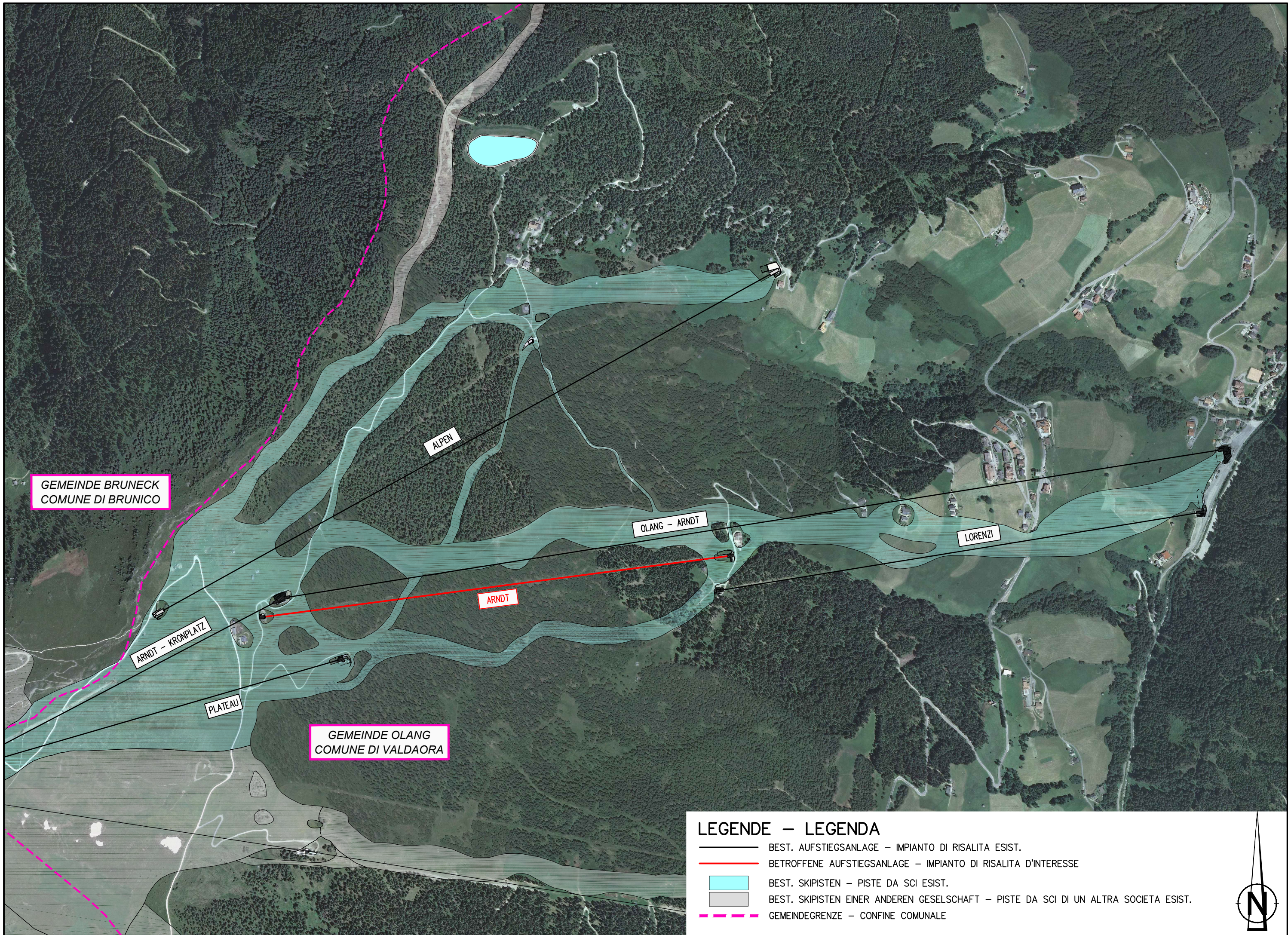

GEMEINDE BRUNECK  
COMUNE DI BRUNICO

ALPEN

OLANG - ARNDT

LORENZI

ARNDT

ARNDT - KRONPLATZ

PLATEAU

GEMEINDE OLANG  
COMUNE DI VALDAORA

**LEGENDE – LEGENDA**

- BEST. AUFSTIEGSANLAGE – IMPIANTO DI RISALITA ESIST.
- BETROFFENE AUFSTIEGSANLAGE – IMPIANTO DI RISALITA D'INTERESSE
- BEST. SKIPISTEN – PISTE DA SCI ESIST.
- BEST. SKIPISTEN EINER ANDEREN GESELSCHAFT – PISTE DA SCI DI UN ALTRA SOCIETA ESIST.
- GEMEINDEGRENZE – CONFINE COMUNALE

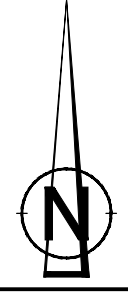

*Talstation der Aufstiegsanlage ARNDT*  
*Stazione di valle dell'impianto di risalita ARNDT*



*Linie der Aufstiegsanlage ARNDT  
Tracciato dell'impianto di risalita ARNDT*

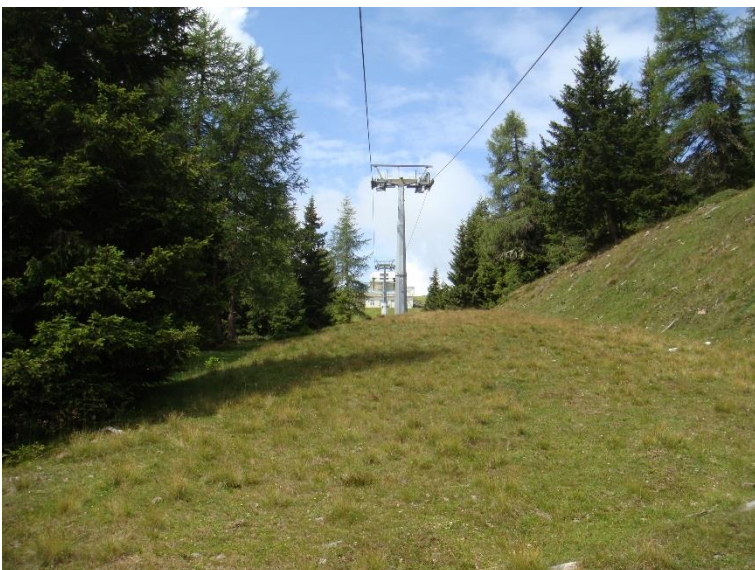

*Bergstation der Aufstiegsanlage ARNDT*  
*Stazione di monte dell'impianto di risalita ARNDT*

