

3.300
-CAPANNONE-

.3301
-CAPANNONE-

AUTORMESSA 5 - attività n°75 (120 P. A.M)

Descrizione:	Piano attico n.° 75
Superficie:	3.300 m ²
Località:	3.300
Stato:	1000
Destinazione:	1000
Stato:	1000
Stato:	1000
Stato:	1000
Stato:	1000

3.366
-CAPANNONE-

.3402
-CAPANNONE-

4.224
-CAPANNONE-

AREA NON SOGGETTA
AD INTERVENTO

Legende

Retroscritto Superficie di Vendita al Dettaglio

Pavimento	Superficie
01 - ASPALTO	85,27 mq
02 - CEMENTO	16,13 mq
03 - CERAMICA	17,42 mq
04 - MARMMA	36,78 mq
05 - GRANITICO	3.312,00 mq
06 - ALTRI	3.312,00 mq

areA
areA 2.000.000

kadawittaldarchitektur
univ. prof. arch. di Klaus Koch
dpl.-Ing. arch. bado gerhard wittl
Carvelesstraße 2 c - 52064 Cochen
fon +49 (0)241 946 920 fax +49 (0)241 946 920
e-mail: info@areA.it - web: www.oreA.it

ASPAG SERVICE S.r.l.
Via Antonio di S. 10
37060 ASPIG (VR)

ARCHITETTO RESPONSABILE
J.F. AMONN SPA
Via M. di S. 10
37060 ASPIG (VR)

PROGETTO
PIANO FINITO (1478)

SCALA MASSIMA
1/250

DATA
26.03.2016

REVISIONI
REVISIONI - SUCCESSIONE

PROGETTO
PIANO FINITO (1478)

SCALA MASSIMA
1/250

DATA
26.03.2016

REVISIONI
REVISIONI - SUCCESSIONE

PROGETTO
PIANO FINITO (1478)

SCALA MASSIMA
1/250

DATA
26.03.2016

REVISIONI
REVISIONI - SUCCESSIONE

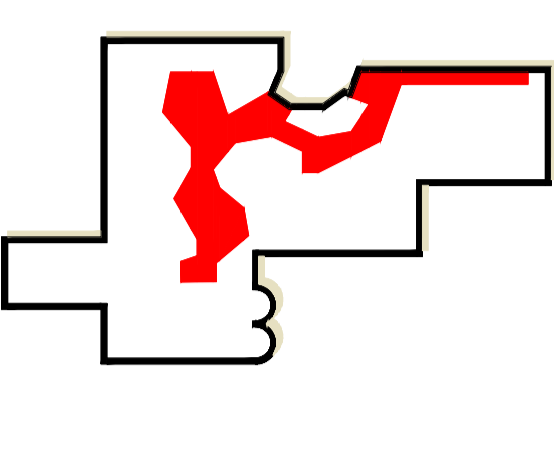

arch 03