

Bauherr

Latemar Karersee GmbH

Karerseestraße 21/A
I-39056 Welschnofen (BZ)

Diese einzige digitale Signatur ist sowohl für die mit der Planung beauftragten Person, als auch in ihrer Eigenschaft als Bevollmächtigte der oben angeführten interessierten Person/en angebracht worden

Bauvorhaben

Abbruch und Wiedererrichtung des Franzin-Liftes im Skigebiet "CAREZZA"

Gemeinde Welschnofen

Inhalt

Einreichprojekt

Planunterlagen zur permanenten Ablagerung von Aushubmaterial

Dr. Ing. Johann Röck

Dr. Arch. Raimund Hofer

Dr. Ing. Johann Röck
Dr. Ing. Hansjörg Weger
Dr. Arch. Raimund Hofer
Dr. Ing. Ivan Stuflesser



plan team 

Plan Team GmbH/S.r.l. - Giottostraße 19/Via Giotto 19 - I-39100 Bozen/Bolzano
Tel. +39 0471 543 200 - Fax +39 0471 543 230 - info@planteam.it - www.planteam.it

| Projekt Nr. Progetto n° | Projektleiter Incaricato di progetto | Sachbearbeiter Redattore | Prüfer Controllore | File | Dokument Documento | Version Versione | |
|----------------------------|---|-----------------------------|-----------------------|--------------------------|-----------------------|---------------------|--|
| | | | | Layout | | | |
| 22133PT | R.Hofer | A.Gasser | R.Hofer | _EP_09.07_Aushubmaterial | 09.07 | | |
| Version/e | Datum/Data | Beschreibung/Descrizione | | | | | |
| - | 14.12.2023 | Erstversion/Prima versione | | | | | |
| | | | | | | | |

Lageplan Talstation M=1:1000

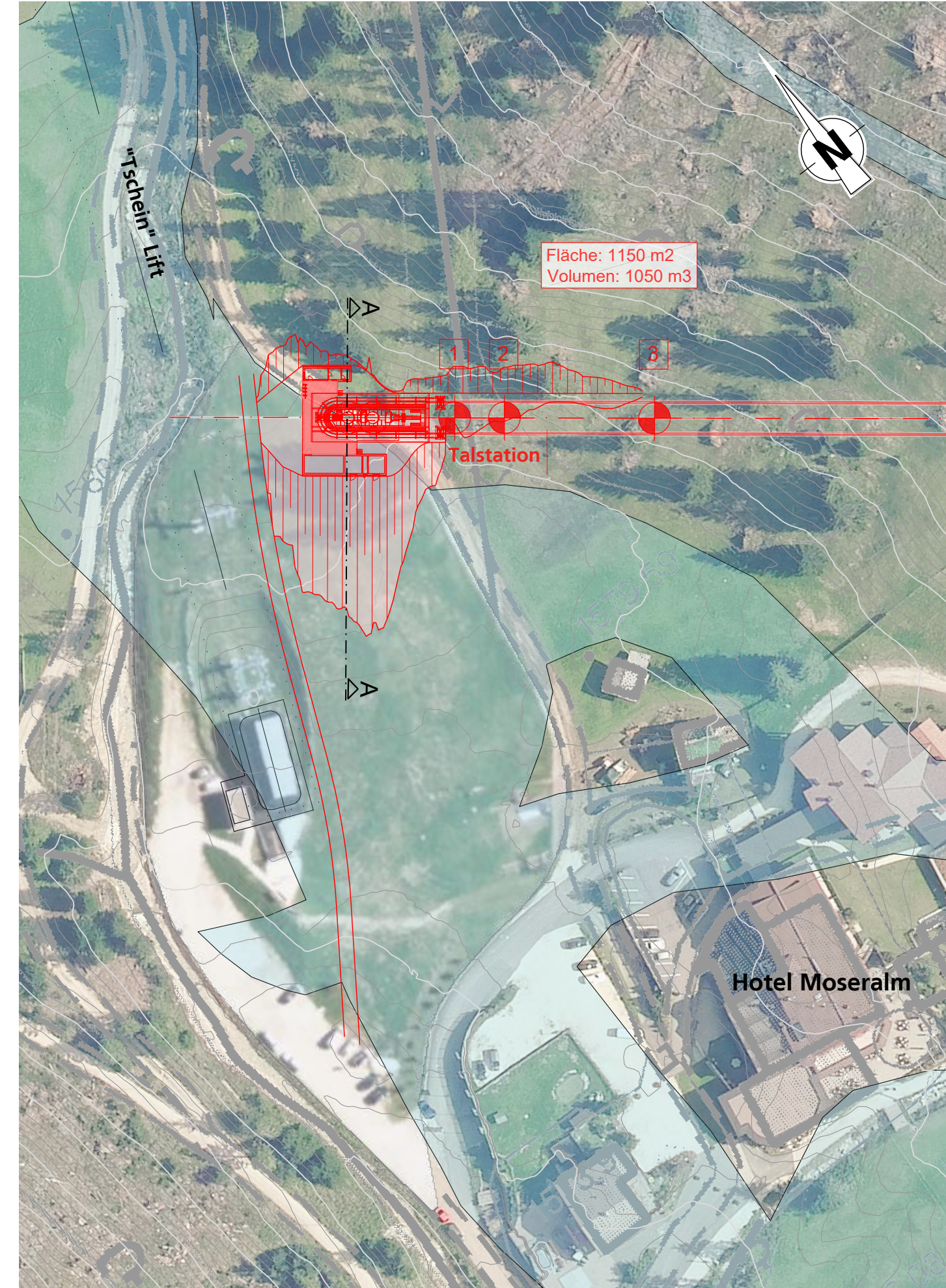

Lageplan Bergstation M=1:1000



Bergstation Schnitt A-A M=1:500

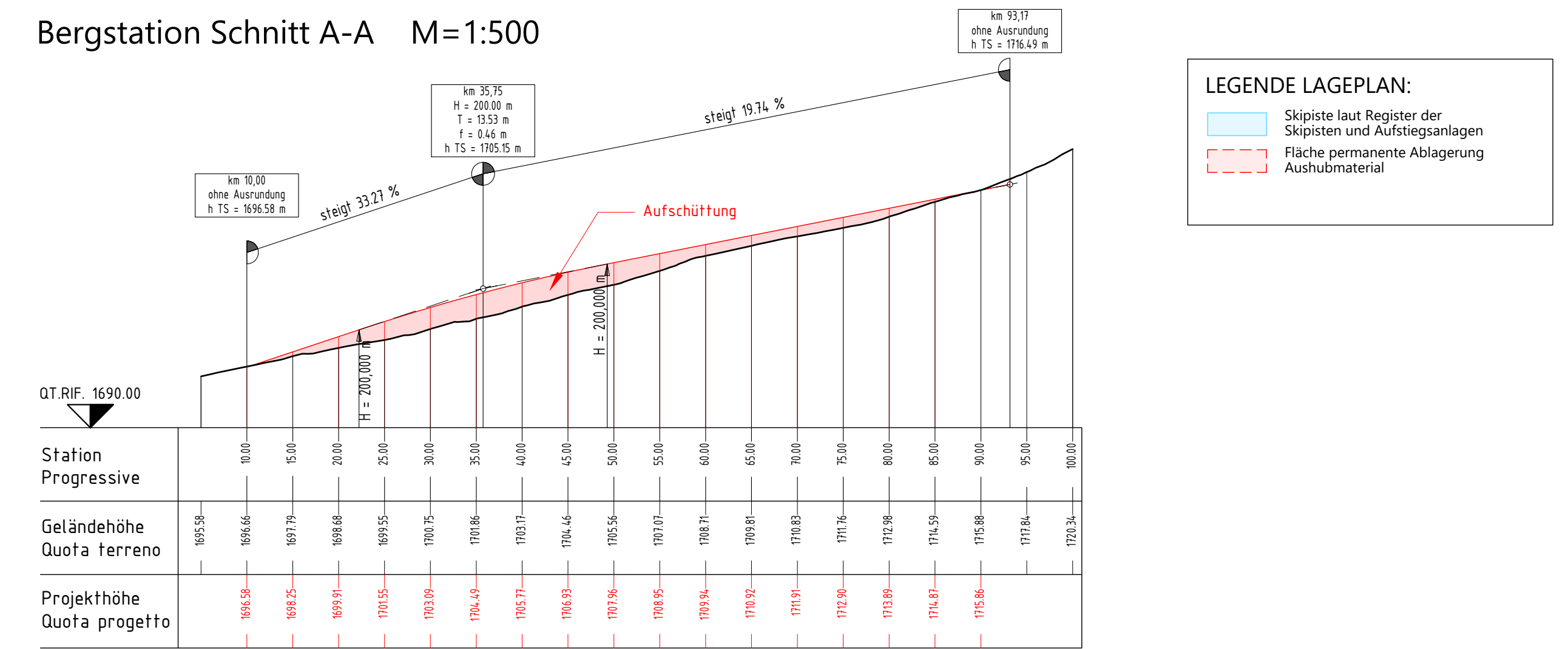

LEGENDE LAGEPLAN:
■ Skipiste laut Register der
 Skipisten und Aufstiegsanlagen
■ Fläche permanente Ablagerung
 Aushubmaterial

Bergstation Schnitt B-B M=1:100

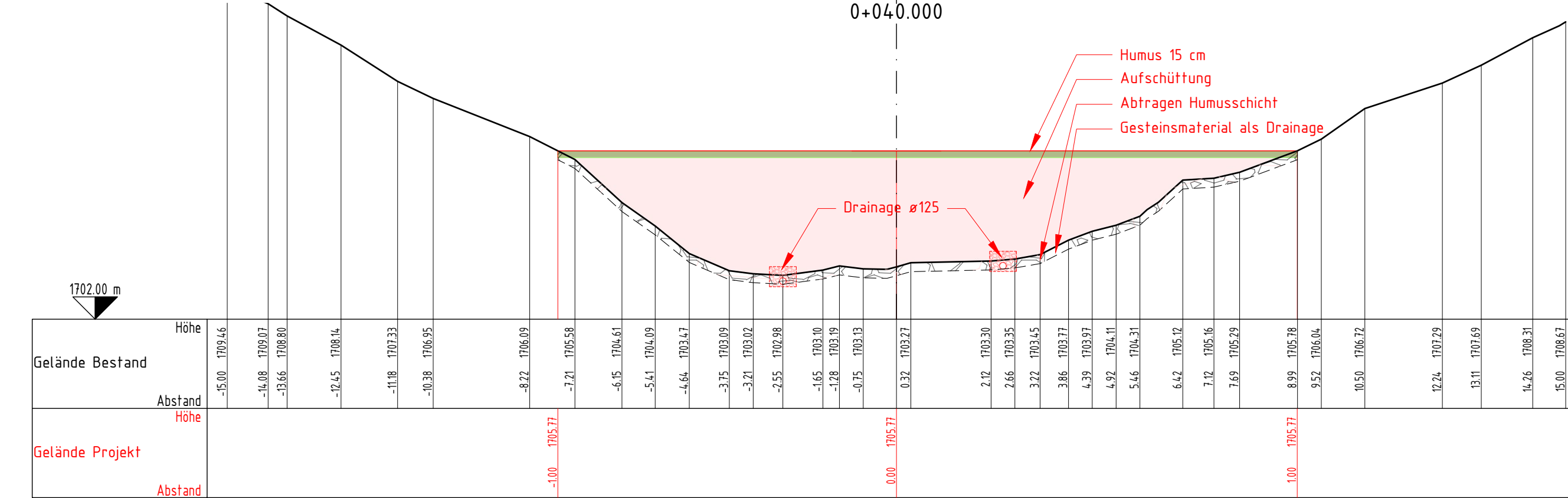

Talstation Schnitt A-A M=1:100

