

NORD-OST ANSICHT - PROSPETTO NORD-EST 1:100

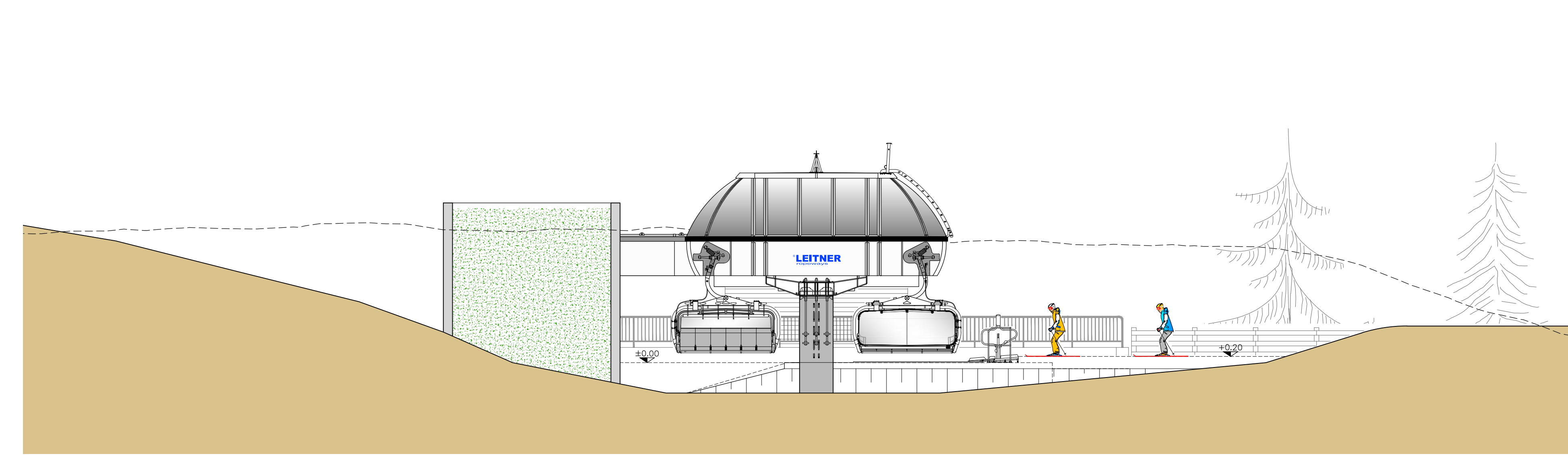

SÜD-WEST ANSICHT - PROSPETTO SUD-OVEST 1:100



SÜD-OST ANSICHT - PROSPETTO SUD-EST 1:100

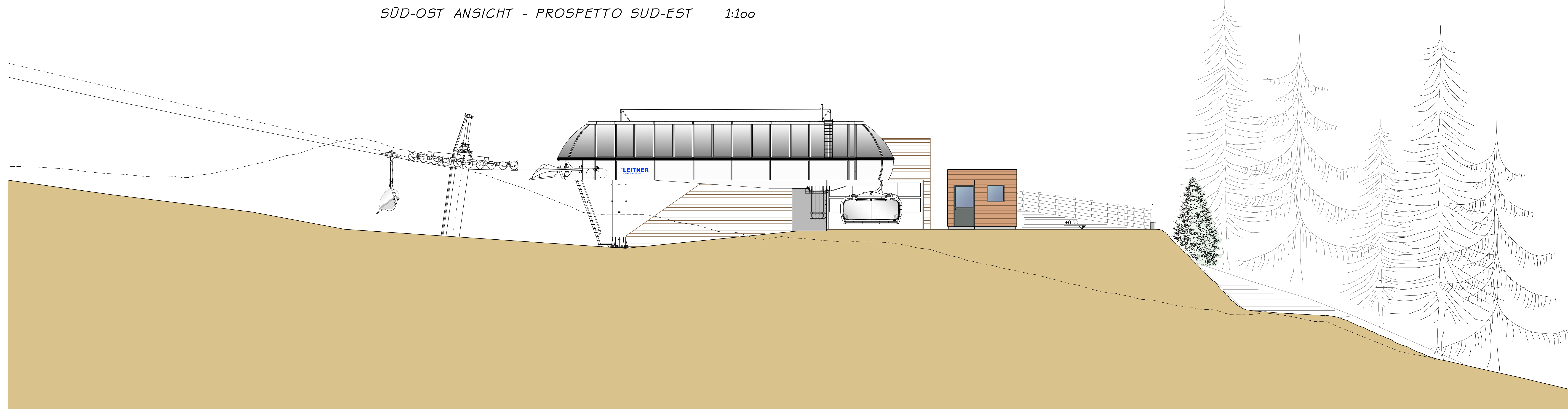

Ein- Ausstiegsebene / piano imbarco - sbarco
±0.00 = 1665.00 m ü.d.M. / s.l.m.

NORD-WEST ANSICHT - PROSPETTO NORD-OVEST 1:100

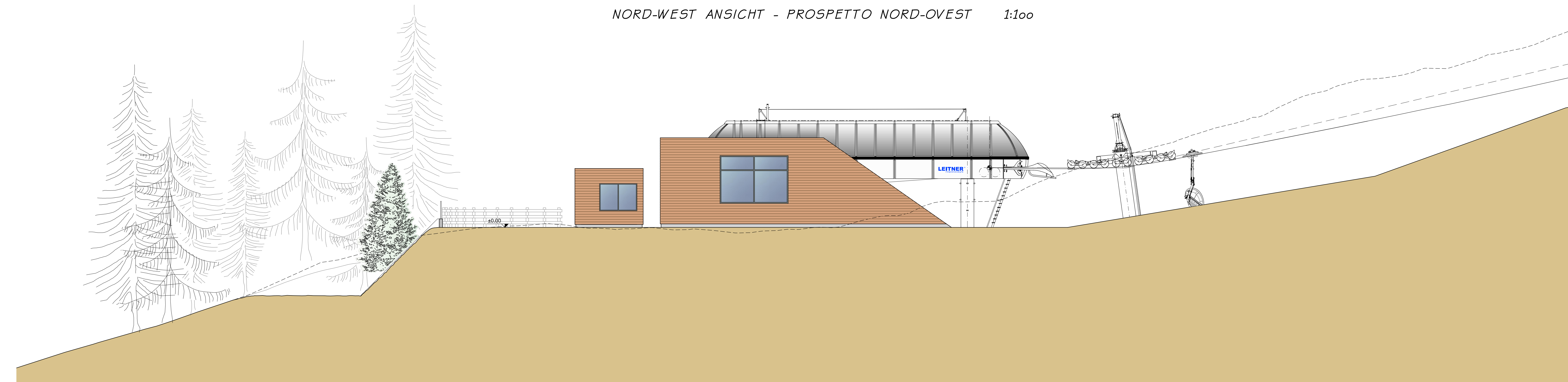

AUTONOME PROVINZ BOZEN - GEMEINDE SEXTEN
PROVINCIA AUTONOMA DI BOLZANO - COMUNE DI SESTO 22066

UMWELTVERTRÄGLICHKEITSTUDIE
STUDIO DI IMPATTO AMBIENTALE

ERNEUERUNG UND ERWEITERUNG DER AUFSTIEGSANLAGE "PORZEN"
MIT UMBENENNUNG IN "GAMSSTEIG" UND OPTIMIERUNG DER
PISTENANBINDUNG IM SKIGEBIET ROTWAND

RINNOVO E AMPLIAMENTO DELL'IMPIANTO DI RISALITA "PORZEN"
CON CAMBIO NOME IN "GAMSSTEIG" E MIGLIORAMENTO DEL
COLLEGAMENTO DELLE PISTE NELL'AREA SCISTICA CRODA ROSSA

INHALT / CONTENUTO

Nov. 2023	F.B.	AT
Feb. 2023	CHN	AT
Oktober 2023	488	488
Anlage		Abgefragt

SESSELLIFT "GAMSSTEIG"
Talstation: Ansichten
Mst. 1:100

AUFTRAGGEBER / COMMITTENTE

3 ZINNEN AG
Schattenweg 2F
I-39038 Innichen - Vierschach

PROJEKTANT UND KOORDINATOR / PROGETTISTA E COORDINATORE

iPM
Ingenieurbüro - Studio di ingegneria
Dr. Ing. Markus Pascoliderung
Dr. Ing. Udo Müll
I-39031 Bruneck/Brunico, Giampietzplatz/Giampietz 2
I-0474050005 I-0474050006 info@ipm.bz

ARBEITSGRUPPE / GRUPPO DI LAVORO

PLANUNGSGRUPPE Dr. Markus Pascoliderung I-39030 Bozen - Gornitzstraße 32 Tel. 0471405007 www.schattenweg.it	BAUKONZULE Sachverständigen & Partner I-39031 Bruneck - Gornitzstraße 32 Tel. 0471405007 www.schattenweg.it	UMWELT-GIS Dr. Stefan Gasser I-39032 Bozen - Kollmannstraße 119A Tel. 0471271032 www.umweltgis.it	PLANSTUDIO Gottfried Jahn Traut & Co. Ing. Mark Winkler I-39030 St. Lorenzen - Brunnenweg 15A Tel. 0471271032 www.planstudio.it
--	--	--	--

are
UMWELT-GIS
PLANSTUDIO
HOCH- u. TIEFBAU

Diese Zeichnung darf ohne unsere Genehmigung weder vervielfältigt noch Dritten zugänglich gemacht werden.
È vietata la riproduzione nonché la trasmissione a terzi di questo documento senza la nostra autorizzazione.