

NORD-OST ANSICHT - PROSPETTO NORD-EST 1:100

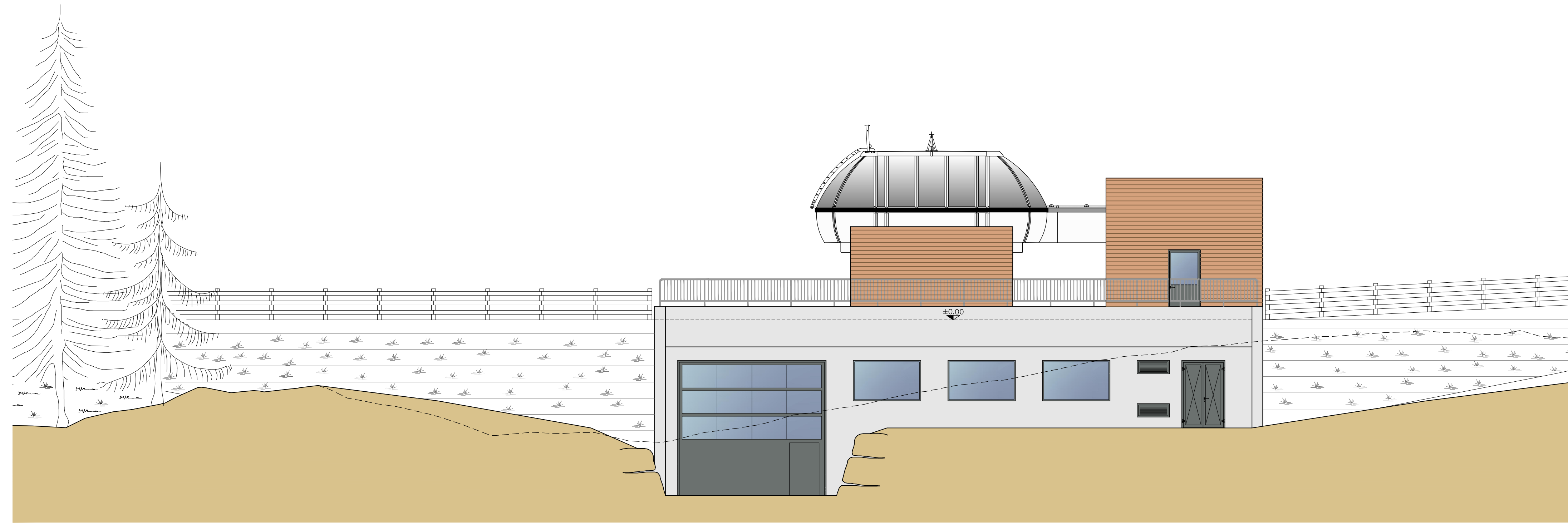

SÜD-WEST ANSICHT - PROSPETTO SUD-OVEST 1:100

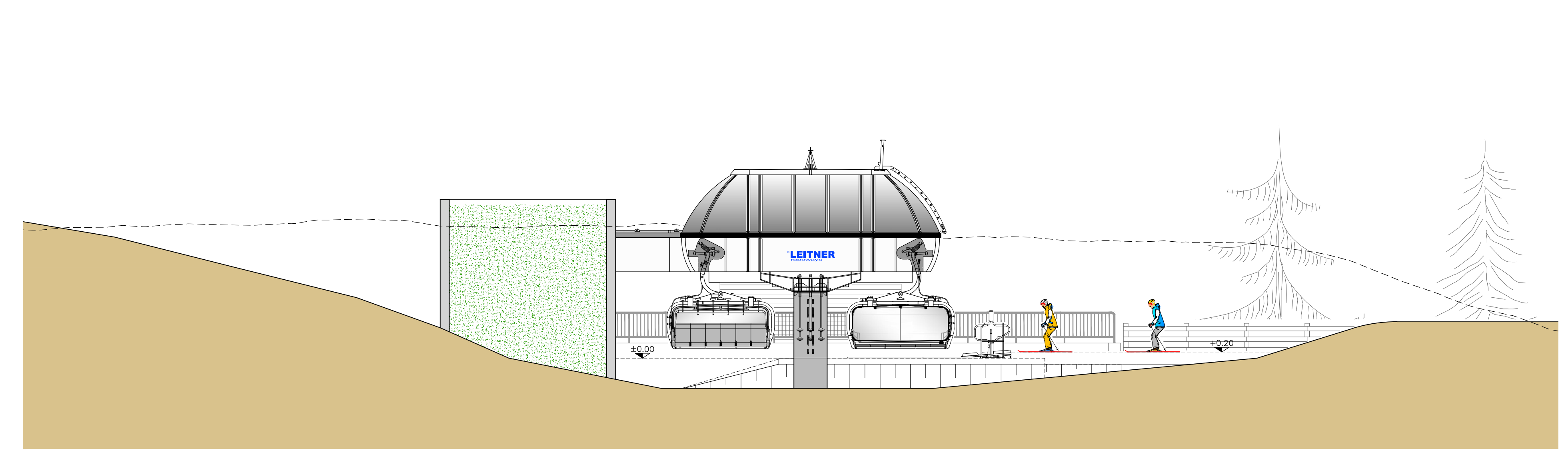

SÜD-OST ANSICHT - PROSPETTO SUD-EST 1:100

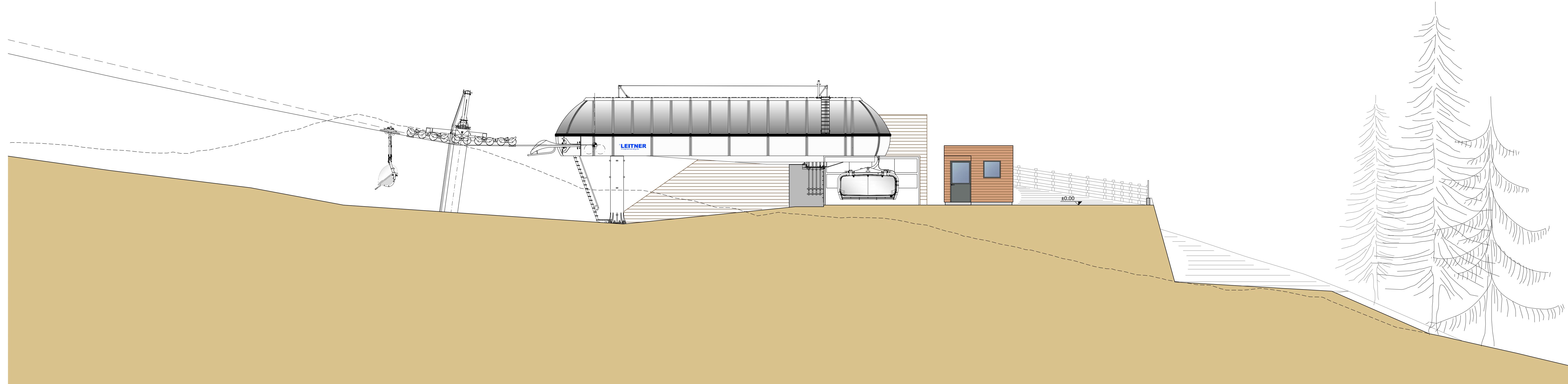

Ein- Ausstiegsebene / piano imbarco - sbarco
±0.00 = 1665.00 m ü.d.M. / s.l.m.

NORD-WEST ANSICHT - PROSPETTO NORD-OVEST 1:100

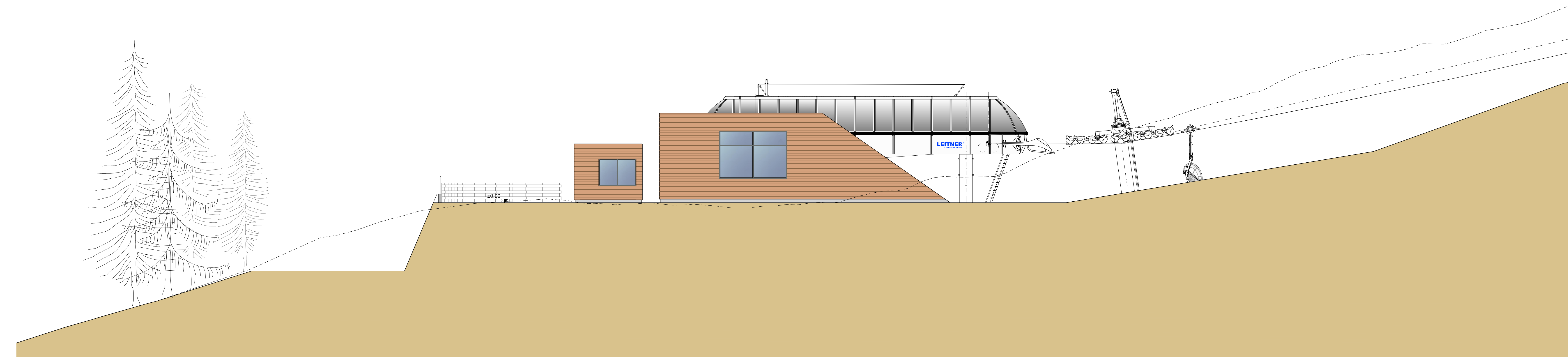

AUTONOME PROVINZ BOZEN - GEMEINDE SEXTEN
PROVINCIA AUTONOMA DI BOLZANO - COMUNE DI SESTO 22056

UMWELTVERTRÄGLICHKEITSSTUDIE
STUDIO DI IMPATTO AMBIENTALE

ERNEUERUNG UND ERWEITERUNG DER AUFSTIEGSANLAGE "PORZEN"
MIT UMBENENNUNG IN "GAMSSTEIG" UND OPTIMIERUNG DER
PISTENANBINDUNG IM SKIGEBIET ROTWAND

RINNOVO E AMPLIAMENTO DELL'IMPIANTO DI RISALITA "PORZEN"
CON CAMBIO NOME IN "GAMSSTEIG" E MIGLIORAMENTO DEL
COLLEGAMENTO DELLE PISTE NELL'AREA SCISTICA CRODA ROSSA

INHALT / CONTENUTO

SESSELLIFT "GAMSSTEIG"			
Feb. 2023	CHN	AT	
088	448	000	
Arbeits	Arbeits	Arbeits	
			B-2.4

AUFTRAGGEBER / COMMITENTE

3 ZINNEN AG
Schattenweg 2F
I-39038 Innichen - Vierschach

PROJEKTANT UND KOORDINATOR / PROGETTISTA E COORDINATORE

iPM
Ingenieurbüro - Studio di ingegneria
Dr. Ing. Markus Pascoliderung
Dr. Ing. Udo Müll
I-39031 Brunico/Burgo, Giampietzplatz/Gim 2
I-047405005 I-047405006 info@ipm.bz

ARBEITSGRUPPE / GRUPPO DI LAVORO

PLANUNGSGRUPPE Dr. Markus Pascoliderung I-39030 Bozen - Kornhausgasse 32 Tel. 0471/610672 www.schattenweg.it	BAUKONZULE Süßmuth & Partner I-39031 Brunico - Gornhausgasse 32 Tel. 0474/610672 www.schattenweg.it	UMWELT-GIS Dr. Stefan Gasser I-39032 Bozen - Kornhausgasse 119A Tel. 0471/610672 www.schattenweg.it	PLANSTUDIO Gottschalk, Trösel & Co. Ing. Mark Winkler I-39030 St. Lorenzen - Brunnenweg 1A Tel. 0471/610672 www.planstudio.it
---	--	--	--

are
UMWELT-GIS
PLANSTUDIO

Diese Zeichnung darf ohne unsere Genehmigung weder vervielfältigt noch Dritten zugänglich gemacht werden.
È vietata la riproduzione nonché la trasmissione a terzi di questo documento senza la nostra autorizzazione.