

Ein- Ausstiegsebene / piano imbarco - sbarco
 ±0.00 = 1965.00 m ü.d.M. / s.l.m.

Talstation
AUSHUB - AUFSCHÜTTUNG
SCAVO - RIPORTO

TOT. AUSHUB-SCAVO = ca. 15.100 m³
 TOT. AUFSCHÜTTUNG-RIPORTO = ca. 2.870 m³

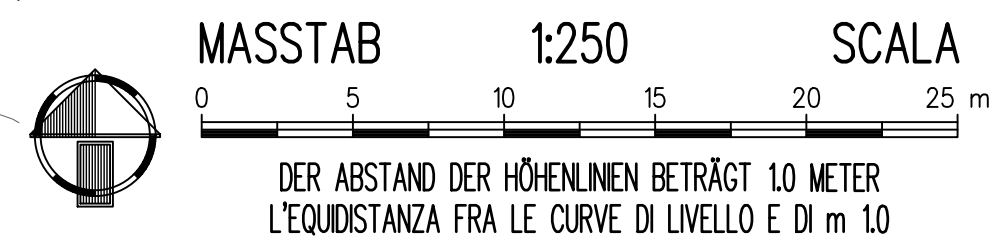

- LEGENDE - LEGENDA**
- ⊕ POLYGONPUNKT - PUNTO POLIGONALE
 - ⊕ 1370.20 VERMESSUNGSPUNKT MIT HÖHENQUOTE - PUNTO DI QUOTA
 - ▭ GEBÄUDE - EDIFICIO
 - ▨ BESTEHENDE SCHIPISTE - PISTA DA SCI ESISTENTE
 - ▨ GEPLANTE SCHIPISTE - PISTA DA SCI IN PROGETTO
 - BESTEHENDER ZUFAHRTSWEG - SENTIERO DI ACCESSO ESISTENTE
 - GEPLANTE ZUFAHRTSWEG - SENTIERO DI ACCESSO IN PROG.
 - ZAUN - STECCATO
 - MAUER - MURO
 - SCHICHTENLINIEN - ISOIPSE
 - GRENZPFLOCK - PICCHETTO DI CONFINE
 - AUSHUB - SCAVO
 - AUFSCHÜTTUNG - RIPORTO
 - ABBRUCH - DEMOLIZIONE

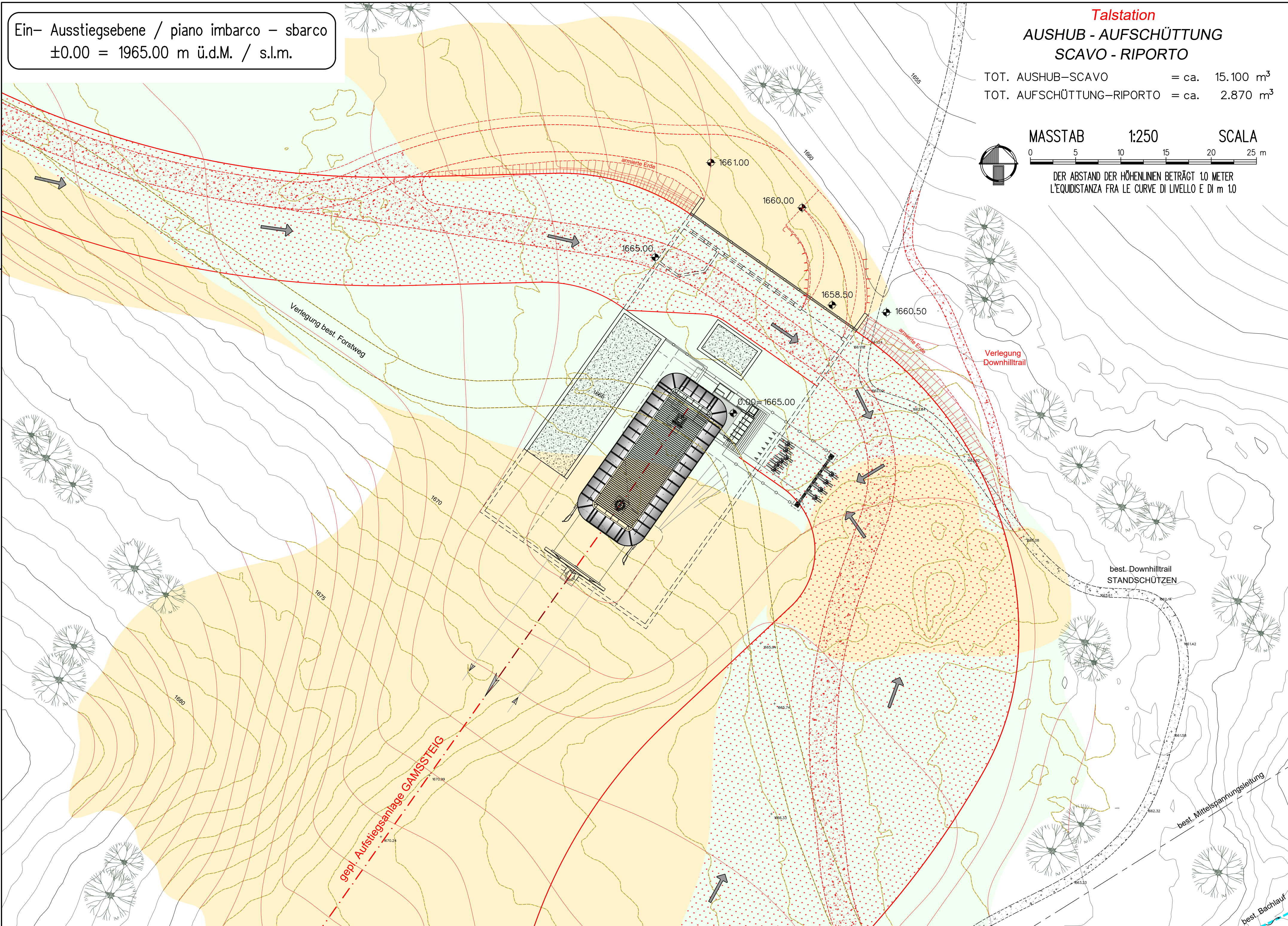

AUTONOME PROVINZ BOZEN - GEMEINDE SEXTEN
 PROVINCIA AUTONOMA DI BOLZANO - COMUNE DI SESTO 22056

UMWELTVERTRÄGLICHKEITSSTUDIE
STUDIO DI IMPATTO AMBIENTALE

ERNEUERUNG UND ERWEITERUNG DER AUFSTIEGSANLAGE "PORZEN" MIT UMBENENNUNG IN "GAMSSTEIG" UND OPTIMIERUNG DER PISTENANBINDUNG IM SKIGEBIET ROTWAND

RINNOVO E AMPLIAMENTO DELL'IMPIANTO DI RISALITA "PORZEN" CON CAMBIO NOME IN "GAMSSTEIG" E MIGLIORAMENTO DEL COLLEGAMENTO DELLE PISTE NELL'AREA SCIISTICA CRODA ROSSA

INHALT / CONTENUTO

SESSELLIFT "GAMSSTEIG"		
Lageplan Talstation		
Mst. 1:250		

Feb. 2023	F.B.	A.T.
Datum	bearb.	gepr.
data	elab.	esam.
Anlage	Allegato	

B-2.1

AUFTRAGGEBER / COMMITTENTE

3 ZINNEN AG
 Schattenweg 2F
 I-39038 Innichen - Vierschach

PROJEKTANT UND KOORDINATOR / PROGETTISTA E COORDINATORE

iPM
 Ingenieurbüro - Studio di ingegneria
 Dr. Ing. Markus Pescolderrung
 Dr. Ing. Udo Mall
 I-39031 Bruneck/Brunico, Gilmpfatz/piazza Gilm 2
 t. 0474/050005 f. 0474/050006 info@ipm.bz

ARBEITSGRUPPE / GRUPPO DI LAVORO

<p>PLANUNGSBÜRO Dr. Matthias Platzer I-39100 Bozen - Andreas Hofer Str. 9 Tel. 0474/050072 www.alpinexpert.it</p>	<p>BAUKANZLEI Sulzenbacher & Partner I-39031 Bruneck - Goethestraße 13d Tel. 0474/410949 www.sulzenbacher-ing.it</p>	<p>UMWELT GIS Dr. Stefan Gasser I-39042 Brixen - Köstianstraße 119/A Tel. 0472/971052 www.umwelt-gis.it</p>	<p>PLANSTUDIO Geom. Alex Trojer & Dr. Ing. Mark Winkler I-39030 St. Lorenzen - Bruneckerstr. 14/A Tel. 0474/476262 www.planstudio.net</p>
---	--	---	---

Diese Zeichnung darf ohne unsere Genehmigung weder vervielfältigt noch Dritten zugänglich gemacht werden.
 È vietata la riproduzione nonché la trasmissione a terzi di questo documento senza la nostra autorizzazione.