

SCHNITT - SEZIONE "C-C" 1:100

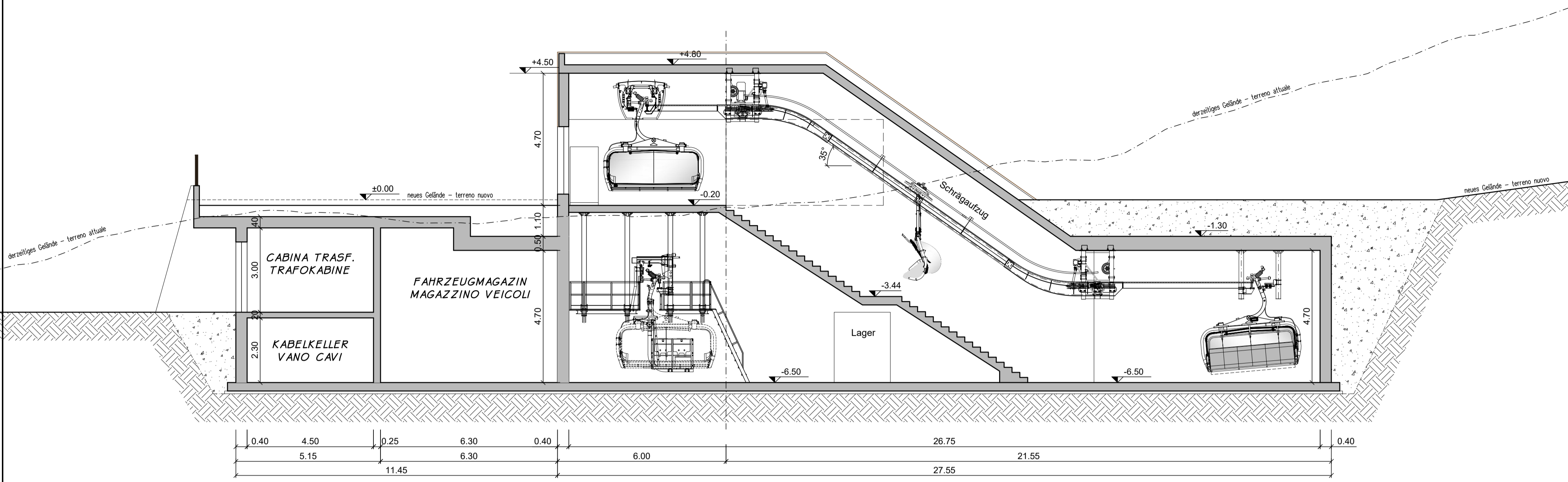

SCHNITT - SEZIONE "B-B" 1:100

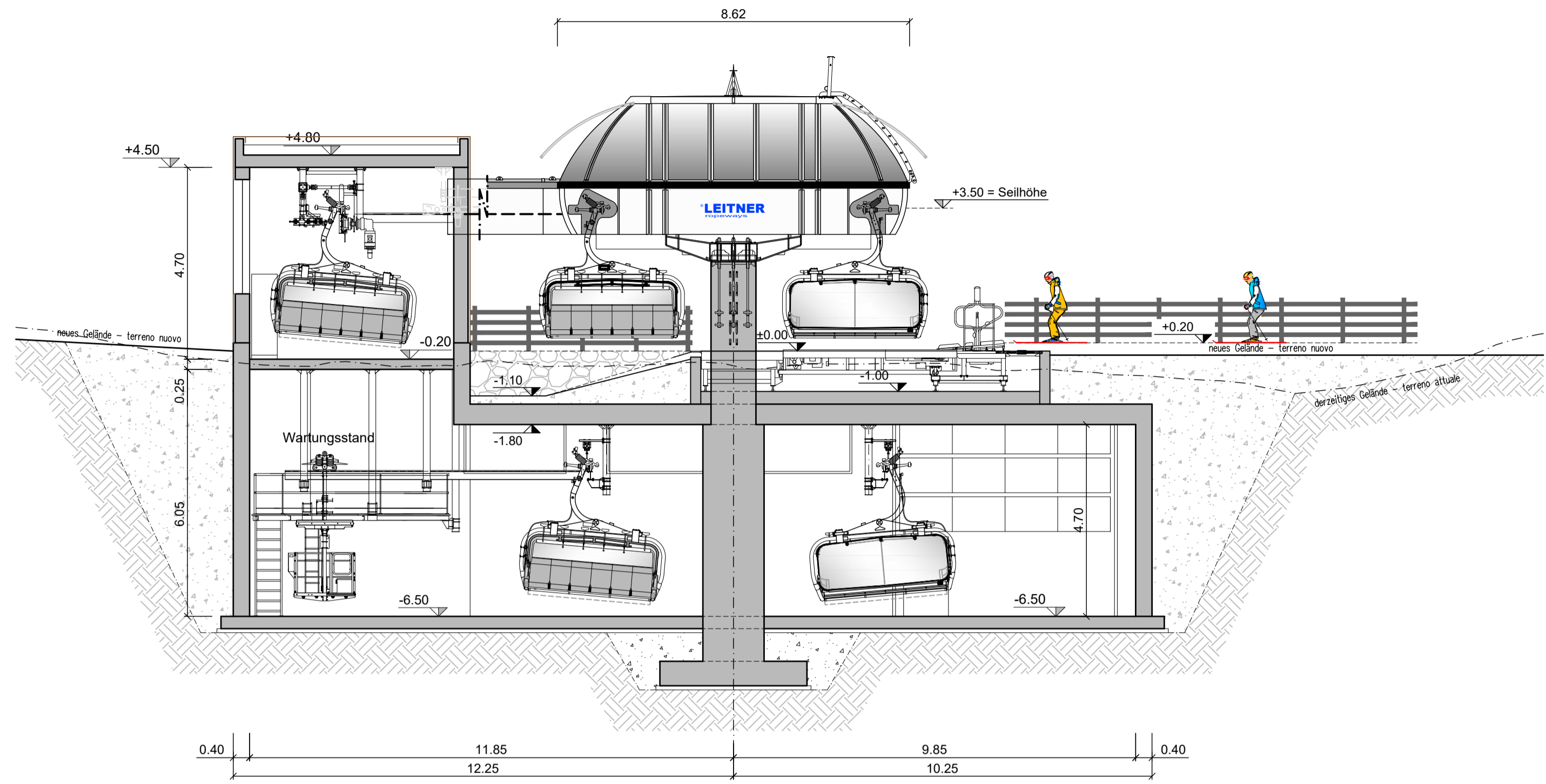

Ein- Ausstiegsebene / piano imbarco - sbarco
±0.00 = 1665.00 m ü.d.M. / s.l.m.

SCHNITT - SEZIONE "A-A" 1:100

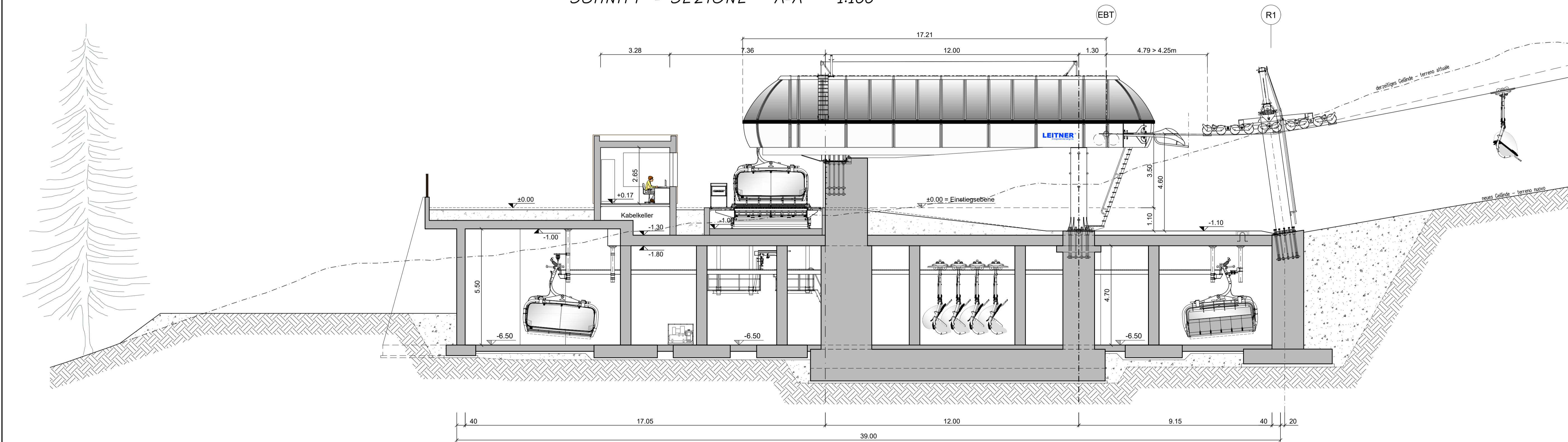

AUTONOME PROVINZ BOZEN - GEMEINDE SEXTEN
PROVINCIA AUTONOMA DI BOLZANO - COMUNE DI SESTO 22056

UMWELTVERTRÄGLICHKEITSSTUDIE
STUDIO DI IMPATTO AMBIENTALE

ERNEUERUNG UND ERWEITERUNG DER AUFSTIEGSANLAGE "PORZEN" MIT UMBENENNUNG IN "GAMSSTEIG" UND OPTIMIERUNG DER PISTENANBINDUNG IM SKIGEBIET ROTWAND
RINNOVO E AMPLIAMENTO DELL'IMPIANTO DI RISALITA "PORZEN" CON CAMBIO NOME IN "GAMSSTEIG" E MIGLIORAMENTO DEL COLLEGAMENTO DELLE PISTE NELL'AREA SCIISTICA CRODA ROSSA

INHALT / CONTENUTO

SESSELLIFT "GAMSSTEIG"		
Talstation: Schnitte		
Mst. 1:100		
Feb. 2023	CH.N.	AT
Datum	bearb.	GP/
data	elab.	elab.
Anlage	Allegato	

B-2.3

AUFTRAGGEBER / COMMITTENTE

3 ZINNEN AG
Schattenweg 2F
I-39038 Innichen - Vierschach

PROJEKTANT UND KOORDINATOR / PROGETTISTA E COORDINATORE

iPM
Ingenieurbüro - Studio di ingegneria
Dr. Ing. Markus Pescolderrung
Dr. Ing. Udo Mall
I-39031 Bruneck/Brunico, Gilmpfatz/piazza Gilm 2
t. 0474/050005 f. 0474/050006 info@ipm.bz

ARBEITSGRUPPE / GRUPPO DI LAVORO

PLANUNGSBÜRO Dr. Matthias Pfleger I-39100 Bozen - Andreas Hofer Str. 9 Tel. 0474/050072 www.alpinexpert.it	BALKANZLEI Süzenbacher & Partner I-39031 Bruneck - Goethestraße 13d Tel. 0474/410049 www.suzenbacher-ing.it	UMWELT GIS Gisport Alex Trejter & Dr. Ing. Mark Winkler I-39042 Bruneck - Köstlerstraße 119/A Tel. 0472/971052 www.umwelt-gis.it	PLANSTUDIO Gisport Alex Trejter & Dr. Ing. Mark Winkler I-39030 St. Lorenzen - Brunckenstr. 14A Tel. 0474/476262 www.planstudio.net
--	---	--	---

Diese Zeichnung darf ohne unsere Genehmigung weder vervielfältigt noch Dritten zugänglich gemacht werden.
È vietata la riproduzione nonché la trasmissione a terzi di questo documento senza la nostra autorizzazione.